

55e Jaargang Juli 2013

Clubblad



Weesperschaakclub

Opgericht 7 november 1923

 **De Groot**
Luchtkanalen



Kijk op onze website naar de webwinkel voor het leveren van rechthoekige luchtkanalen.

www.degrootluchtkanalen.nl
tel : 0294 – 413086



Hier had uw advertentie kunnen staan

Leren schaken?

Beter leren schaken?

Dat kan bij de WSC !

Gratis !!!

Voor jeugd en volwassenen

Info : 414534

***Of kom langs op dinsdagavond
(zie pagina 1)***

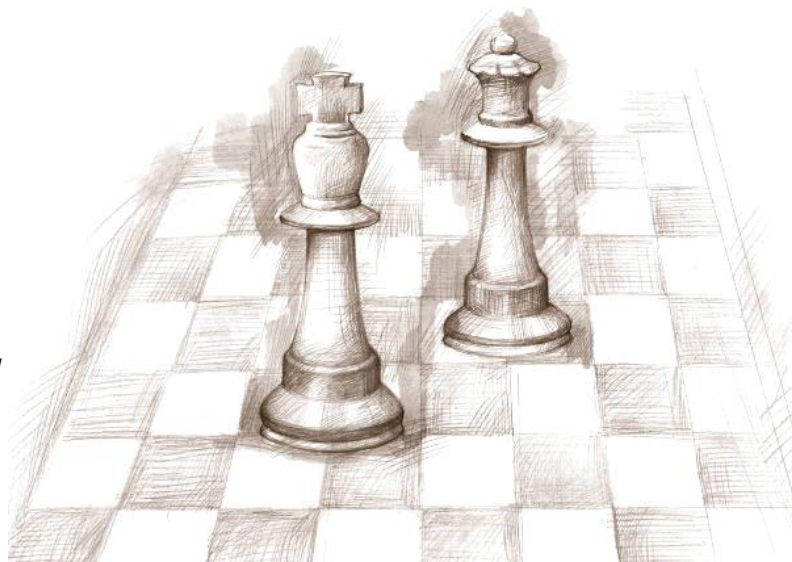

Weesper Schaakclub

Opgericht 7 november 1923

p/a Keulsevaartstraat 449 1382 BX Weesp
KvK 40516118

Clublokaal	Het Lichthuis	Waagplein 10 1381 XP Weesp ☎ zie een van de bestuursleden
Clubavond	Dinsdagavond	Jeugd 18.45 – 19.45 uur Senioren 19.45 – 23.30 uur
Homepage	www.weesperschaakclub.nl	
Redactie	Peter Wijnand	Aertjanssenstraat 28 1382 EE Weesp ☎ 0294 – 777794 / 06 – 1049 5588 mail2pw@upcmail.nl
Bestuur		
Voorzitter	Ariën Hooimeijer	Reijerserf 29 3755 XD Eemnes ☎ 035 – 538 2630 / 06 – 2942 4322 a.hooimeijer@kpnplanet.nl
2 ^e Secretaris		
Secretaris	Han Hilders	Keulsevaartstraat 449 1382 BX Weesp ☎ 0294 – 417827 guzu13dl@kpnmail.nl
2 ^e Penningmeester		
Penningmeester	André Ottenhoff	Leghornstraat 2 1109 BW Amsterdam Driemond ☎ 0294 – 414534 / 06 – 2036 8188 otwit@xs4all.nl
Vice Voorzitter		
Wedstrijdleader extern	Peter Wijnand	Aertjanssenstraat 28 1382 EE Weesp ☎ 0294 – 777794 / 06 – 1049 5588 mail2pw@upcmail.nl
Wedstrijdleader intern	Klaas Siewertsen	Sportparklaan 313 ☎ 0294 – 416547 ksiewertsen@planet.nl
Materiaal- commissaris Bibliothecaris	Bertus Vossepoel	Dr. Kuiperlaan 27 1381 CT Weesp ☎ 0294 – 411609 bvossepoel@hetnet.nl
Jeugdafdeling		
Algemeen aanspreekpunt	Bertus Vossepoel	Dr. Kuiperlaan 27 1381 CT Weesp ☎ 0294 – 411609 bvossepoel@hetnet.nl
Ereleden		
Per 13-9-1966	W. Scheermeijer †	medeoprichter WSC
Per 7-11-1973	H.J. Muntinga †	medeoprichter WSC / oud-voorzitter
Per 8-11-1988	M.C.F. Ottenhoff †	meer dan 30 jaar bestuurslid
Contributie		
Aspiranten / Junioren	tot en met 17 jaar	€ 40 per jaar
Senioren	vanaf 18 jaar	€ 65 per jaar
Donateurs	minimale bijdrage	€ 10 per jaar
De contributie dient per jaar bij vooruitbetaling te worden voldaan. Beëindiging lidmaatschap: uitsluitend schriftelijk bij het secretariaat. Bij tussentijdse beëindiging van het lidmaatschap is contributie tot het einde van het contributiejaar (1 juli – 30 juni) verschuldigd. Alle betalingen t.n.v. Weesper Schaakclub te Weesp – NL67 RABO 0157086178		
Afmelden		
Jeugd	tot dinsdagavond 17.00 uur	bij Bertus Vossepoel ☎ 0294 – 411609
Senioren	tot maandagavond 20.00 uur	bij Klaas Siewertsen ☎ 0294 – 416547 Bgg Bertus Vossepoel ☎ 0294 – 411609

Van de Voorzitter

Het laatste clubblad in het seizoen 2012 – 2013. Zoals ieder jaar gaat de voorzitter met schaakreces, maar is direct doorgedaan met schaken en wel in het 7^e Leiden Chess Tournament. Welliswaar niet als schaker, maar betrokken bij de organisatie en tijdens het toernooi druk als arbiter. Hoewel de vakantieperiode inmiddels is aangebroken, toch nog een clubblad ter afsluiting van het seizoen 2012 – 2013.

Met diverse zomertoernooien in aantocht, zijn er inmiddels ook alweer een aantal afgesloten. Op het moment van schrijven wordt het bekende Open NK in Dieren gespeeld. Daarna volgt nog het grote schaaktoernooi in Vlissingen en het toernooi in Haarlem. Alle toernooien zijn de moeite waard om eens te gaan bekijken.

Alle competities zijn inmiddels beëindigd en zoals gebruikelijk zullen de prijzen op de algemene ledenvergadering worden uitgereikt.

De jeugd is dit jaar gestopt eind mei. Ze hebben dus langer vakantie maar daardoor ook goed uitgerust om op dinsdagavond weer te kunnen spelen en trainen met de 32 stukken op het 64-veldige bord. Helaas is het dit jaar niet gelukt om een derde toernooi te organiseren met Het Probleem (tegenwoordig Amsterdam West geheten na de fusie met Tal/DCG). Hopelijk gaat het komend jaar wel weer lukken.

*Een andere goede traditie is ook dat we als schaakclub ieder jaar vertegenwoordigt zijn op de Sluis- en Bruggenfeesten in Weesp tijdens de verenigingenmarkt op **donderdag 23 augustus 2012**. U komt dan toch ook weer even kijken ?*

*De eerste clubavond is dit jaar **op dinsdag 20 augustus 2013**. Gelijk aan afgelopen seizoen, een week voor de algemene ledenvergadering die gehouden zal worden op **dinsdag 27 augustus 2013**.*

Voorts wens ik een ieder een hele goede zomer toe, en wens ik, mede namens het gehele bestuur, een ieder een plezierige vakantie toe en hoop iedereen op de eerste avond van het nieuwe seizoen weer te mogen begroeten.

Ariën Hooimeijer

24 juli 2013

Externe Competitie

Verslag van **WSC 1 – Zukertort-Amstelveen 5** gespeeld op 9 April 2013:

1z Hans Wijnand	1925	1 - 0	Renzo Finkenflügel	1823
2w Peter Wijnand	1924	0 - 1	Henri Krop	1891
3z Henk Peperkamp	1575	0 - 1	Olav Lucas	1911
4w Harry Boom	1621	0 - 1	Henk Boot	1900
5z Ariën Hooimeijer	1521	1 - 0	Elham Wasei	1704
6w Dick Spel	1664	0 - 1	Mateo Glowacki	1688
7z Theo van Tubergen	1627	0 - 1	Jan-Willem Stroes	1800
8w Michel Weenink	1671	½ - ½	Danny Kool	1585

WSC 1 2½ - 5½ Zukertort 5

Op de borden 1 en 8 hadden wij een ruim rating overwicht, 2 en 6 waren ongeveer gelijk en op de vier resterende borden hadden wij het nakijken, dus een uitslag in de buurt van 3-5 lag in de lijn der verwachtingen.

21.30 uur

Harry blunderde een stuk in een ingewikkelde, maar houdbare stelling en kon eigenlijk meteen opgeven. Later gaf hij aan dat hij zich de hele dag al niet zo lekker voelde.

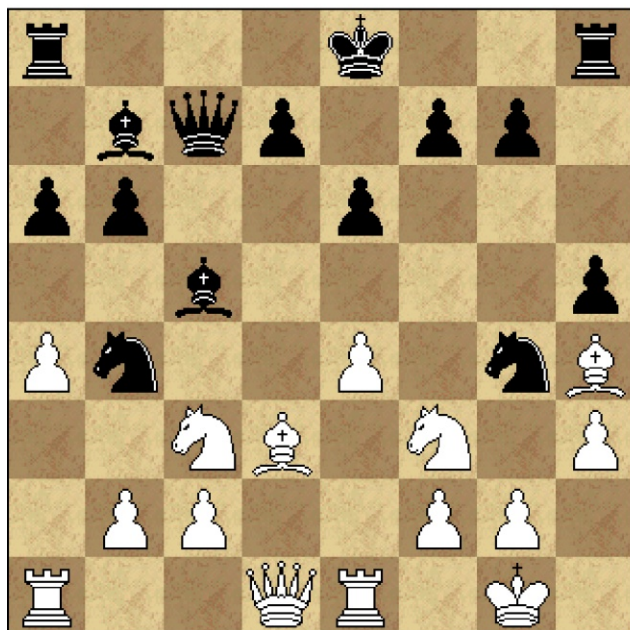

Zwart heeft een sterke aanval en speelde in de diagramstand **f6?!** ter voorbereiding van g5. Dat was echter niet nodig: g5 kon direct gespeeld worden, bijv. 15.Pxg5 (of 15.hxg4 gxh4 16.g5 Dg3 17.Kh1 Dxf2) Dh2+ 16.Kf1 Pxf2! 17.Lxf2 Dh1+ 18.Ke2 Dxc2 19.Tf1 Dxc5 **15.Lg3??** overziet de penning van pion f2. Er waren twee goede en ongeveer gelijkwaardige voortzettingen:

a) 15.Pe2 f5 (Pe5 16.Pxe5 Dxe5 17.Lg3 Dxb2 18.Tb1 Da3 19.Ta1 levert eeuwig 'schaak' op) 16.hxg4 fxe4 17.Lg3 Lxf2+! 18.Lxf2 Pxd3 19.cxd3 exf3 20.gxh5 fxe2 21.Dxe2 en wit kan nog vechten, of

b) 15.e5 0-0-0 16.Pe4 g5 17.Lg3 h4 18.Lxh4 gxh4 19.hxg4 h3 20.Lf1 met licht voordeel voor zwart.
De partij ging verder met **Dxc3 16.hxg4?** de kortste weg naar mat, maar er was al geen redden meer aan **Dxf2+ 17.Kh1 hxg4+ 18.Ph2 Txh2+** en Harry wachtte 19.Kxh2 Dh4 mat niet meer af en gaf op. 0-1

22.15 uur

Ook **Henk** hield het niet lang vol. Hij speelde met zwart een gesloten Siciliaan, maar ging daarbij niet voortvarend genoeg te werk, kwam in de verdrinking en werd uiteindelijk tactisch uitgetikt zonder ergens echt tegenkansen te hebben gehad. 0-2

Een kwartiertje later was **Theo** aan de beurt: 1.e4 Pc6 2.Pf3 d6 3.d4 e6 4.c4 Pf6 5.Pc3 b6 6.Ld3 g6. Visueel ziet 't er wel leuk uit, spiegelbeeld en zo, maar als non-grootmeester zou je zulke stellingen niet moeten nastreven. Omdat zijn tegenstander de meestertitel ook niet op zak had, kon hij niet direct doordrukken en kwamen we in de volgende stelling:

Wit heeft de keuze uit 2 pionnen om te slaan. Hij koos de verkeerde met **19.Txf7?** wat Theo de mogelijkheid gaf tot Dxc5+ 20.T7f2 (of 20.Kh1 Le8) Tf8 21.De2 Thf7 en het is zwart die zijn opponent in de tang heeft. Hij speelde echter **Txf7? 20.Dxf7 Dxf7** hij had hier kunnen proberen de schade te beperken met Da3?! hopende op 21.dxe6? Dc5+ 22.Kh1 Le8 **21.Txf7** zwart verloor ook nog zijn h-pion en kon nergens meer tegenspel genereren, maar hield het nog vol tot de 43^e zet. 0-3

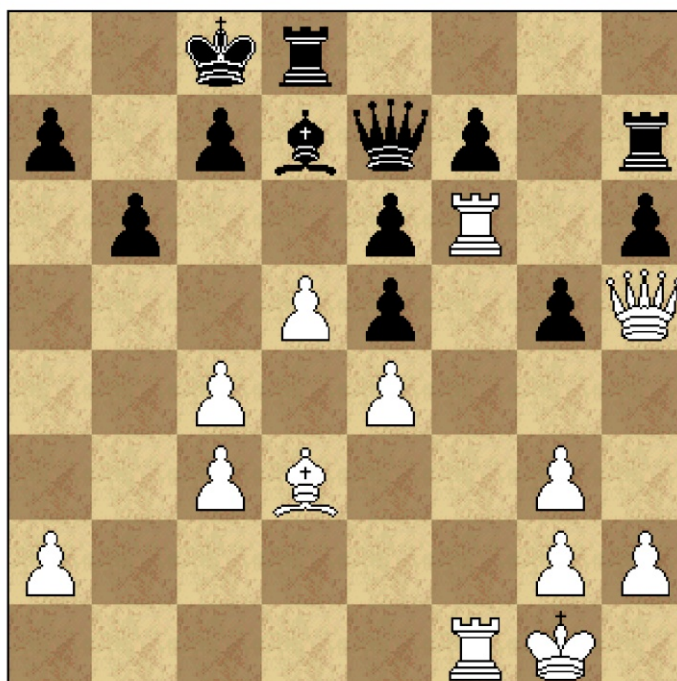

22.50 uur

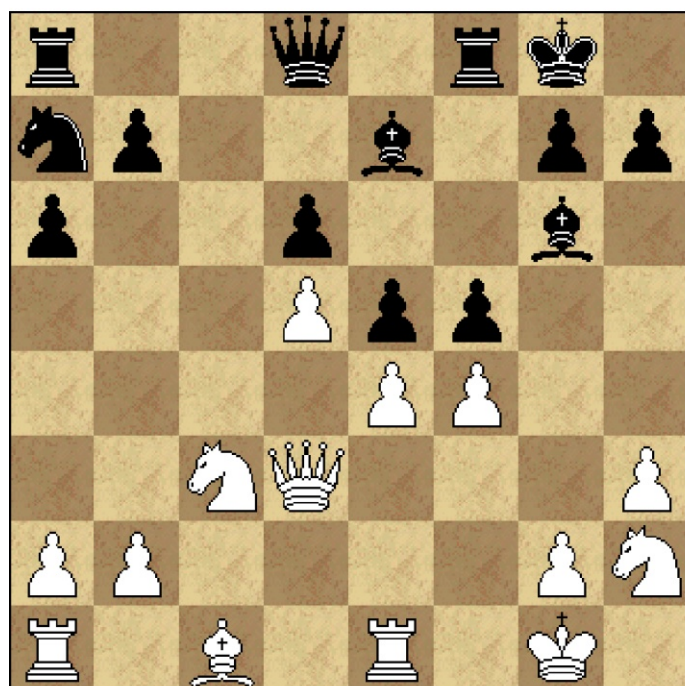

Ariën speelde een goede partij, kwam na een blunder van wit gewonnen te staan en liet dat voordeel niet meer los.

Wit kwam op de onzalige gedachte dat zijn dame wel eens beter op g3 zou kunnen staan: **18.Dg3?? Lh4 19.De3 Lxe1?** nog beter was het tussenzetje exf4: 20.De2 Lxe1 21.Dxe1 fxe4 **20.Dxe1 fxe4 21.Dg3?** 21.fxe5 dxe5 22.Le3 **Db6+ 22.Kh1 Tae8?!** exf4 23.Lxf4 Txf4! 24.Dxf4 Dxb2 **23.Pg4 Kh8** exf4 **24.b3 Dd4 25.Le3? Dxc3** wit had hier al kunnen opgeven, maar er werden nog 7 zetten gespeeld. 1-3

23.15 uur

Dick had dezelfde problemen als waar de tegenstander van Michel mee te maken had: weliswaar een eenvoudige remisestand op het bord, maar slechts een paar minuten op de klok. Maar waar Michel wel akkoord ging met remise wilde zwart hier niks van weten en joeg hem onbarmhartig door de vlag. 1-4 Zwart had echter wel de betere kansen gedurende de partij en zijn beste gelegenheid tot winnend voordeel kwam op de 17^e zet:

Na bijv. Tc1 is er niets aan de hand, maar wit zette met **17.Dd2??** zijn dame op een levensgevaarlijke plek **Pxb4!** zwart speelde helaas Ld6?? **18.axb4 Lxb4** en wit staat in een vervelende penning. De problemen voor wit worden zichtbaar in de volgende variant: 19.Txa7 (19.Tfc1 Pe4) Txc3 20.Txb7 Pe4 21.Db2 La3 22.Db1 Pg3! 23.fxg3 (23.Te1? Dd5) Txe3 24.Tfxf7!? Txf7 25.Tb8 Dxb8 26.Dxb8+ Tf8 27.Db5 Txc3+ 28.Kh1 (28.Kh2 Ld6) Txc3+ 29.Kg2 Te3. Zwart speelt nu z'n loper naar h4 om, waarna wit van het bord gemept wordt.

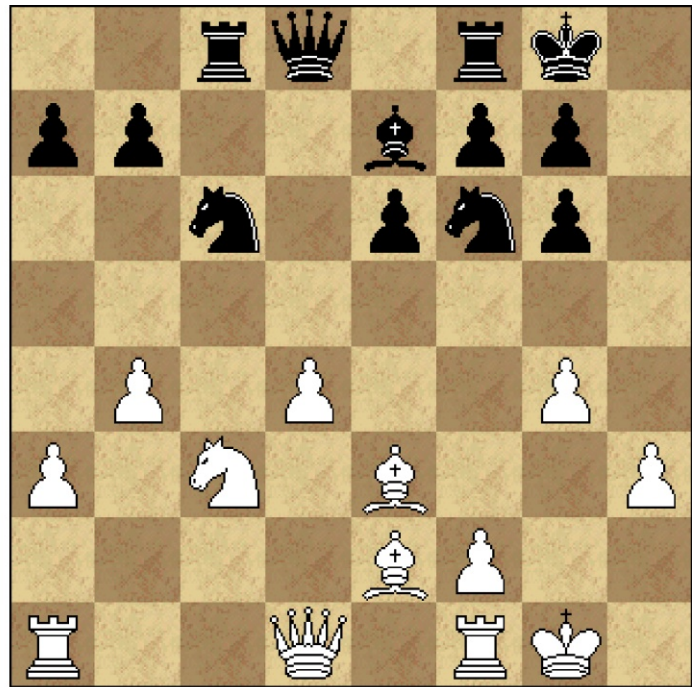

23.20 uur

Binnen enkele minuten kwamen de laatste drie uitslagen binnen.

Peter kreeg een eindspel voor zijn kiezen waarbij elke speler, buiten een flink aantal pionnen, een loperpaar tot zijn beschikking had. Het eindspel was objectief remise, maar helaas had wit minder ruimte om te manoeuvreren en dat deed hem uiteindelijk de das om. 1-5

Bij **Michel** was het zwart die de hele partij iets beter stond. De eindpositie was potremise, maar zwart had nog maar 2 minuten op de klok dus Michel had het van mij nog even mogen proberen. Hij was waarschijnlijk allang blij dat hij met remise weg kwam. 1½-5½

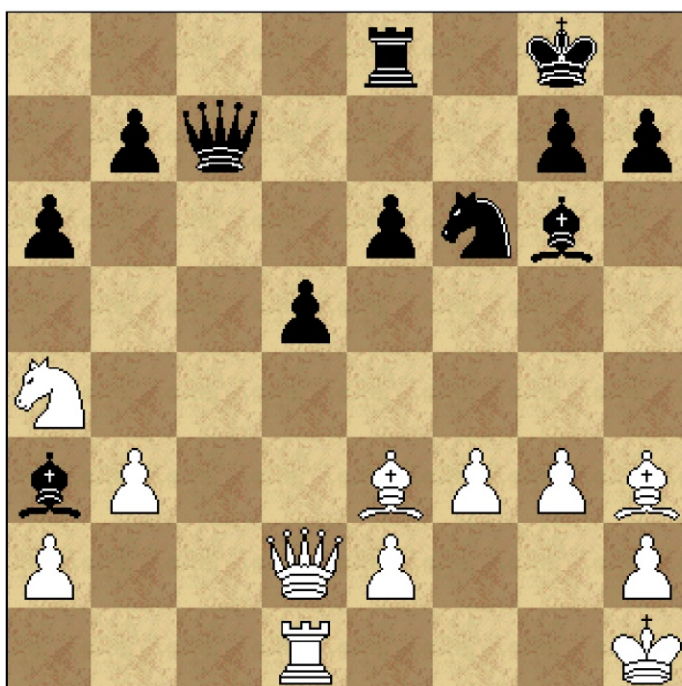

Hans dreigt hier b5 te spelen, maar wit is aan zet (resterende tijd 20 tegen 16 minuten) en hij kan dat voor zijn met Pb6 waarna de kansen weer gelijk zijn.

Maar vanaf nu ging het vreselijk mis: **24.Dd4? b5 25.Db6? Dc3 Dc2 26.Lxe6+?? Te1 Kh8? Txe6 27.Dxe6+ Lf7** en wit verliest huis en haard, maar het maakte niet meer uit omdat hij direct opgaf. 2½-5½

Peter Wijnand

Verslag van **Isolani 2- WSC 1** gespeeld op 16-05-2013:

1w Peter Wijnand	1914	1	-	0	Raf Tjong Akiet	1650
2z Hans Wijnand	1954	1	-	0	Mark Pieterse	1699
3w Ariën Hooimeijer	1512	0	-	1	Klaas Been	1656
4z Harry Boom	1624	1	-	0	Peter Elisen	1601
5w Michel Weenink	1670	1	-	0	Hans Koolhaas	1483
6z Dick Spel	1661	½	-	½	Wim Elsenaar	1372
7w Hans Frielink		1	-	0	Jeroen Barends	1252
8z André Ottenhoff	1478	1	-	0	Johan Binnerts	1188

WSC 1 6½ - 1½ Isolani 2

Aangezien Isolani zijn domicilie in Zuid-Oost heeft, konden we een kwartier later dan normaal vanaf de bank vertrekken, ware het niet dat Michel toen nog steeds niet present was. Na een belletje kwamen we er achter dat hem de wedstrijd compleet ontschoten was en hij zou daarom direct naar het lokaal rijden.

Gelukkig had ik de route vooraf nagevraagd bij Isolani en had twee dagen eerder een verkennende rit gemaakt, zodat ik precies wist waar we moesten zijn. Na onze auto's in/bij de parkeergarage van Groenhoven achtergelaten te hebben, moesten we door een 'slurf' lopen die zich langs een aantal woontorens kronkelde, naar het café annex Collectieve Ruimte waar Isolani pleegt te schaken.

Omdat het nogal een lange tippel was, was dat vooral een bezoekje voor Dick die met zijn 90 jaren de laatste tijd met allerlei lichamelijke ongemakken te maken krijgt, waaronder een slechte knie.

Onderweg kregen we nog een telefoontje van Michel dat hij door zijn navigatiesoftware naar een verkeerde locatie gestuurd was (daarom had ik ook vooraf geïnformeerd), maar toen hij verbaal naar de juiste ingang gedirigeerd was, waren we uiteindelijk allemaal aanwezig.

Het lokaal waar ze hun externe wedstrijden speelden, was ruim bemeten en leek nog groter door een rij spiegels aan het eind van de zaal. De tafels waren opgesteld in twee rijen van vier borden. Omdat we de ruimte hadden begreep ik echter niet waarom die rijen zo kort op elkaar moesten staan: twee personen konden elkaar niet passeren tussen de tafels. Ook was de toegang tot de zaal een bron van irritatie: telkens als er iemand doorliep (en dat was vaak, omdat de bar zich aan de andere kant bevond) klepperden die klapdeuren dat het een lieve lust was. Maar het was al met al toch een van de betere lokalen die we dit seizoen hebben bezocht.

We gingen er vooralsnog van uit dat we deze wedstrijd moesten winnen omdat ons lot anders afhing van de uitslag van Caïssa-VAS. Als we de moeite hadden genomen om vooraf even op de SGA site te kijken hadden we kunnen zien dat die ontmoeting al twee dagen eerder had plaatsgevonden en in een ruime 6-2 overwinning voor VAS was geëindigd, dus we waren al veilig.

20.55 uur

Het leek alsof **André** in slechts 16 zetten korte metten met zijn tegenstander had gemaakt. Maar zo duidelijk was het echter niet: de opening was eerder voor wit.

1.e4 e5 2.Pf3 Pc6 3.d4 Pxd4?! normaal (en beter) is exd4. Zie het commentaar bij de partij van Michel tegen MSK in het april clubblad **4.Pxe5 Pxd4** komt vaker voor, maar dit is net zo goed **Lc5?** dit geeft wit de mogelijkheid tot een tactisch intermezzo **5.Lc4??** die dat niet aangrijpt: hij kan direct op f7 inslaan met 5.Pxf7?!, maar geeft zwart dan wat tegenkansen met Dh4 6.Pxh8 Dxe4+ 7.Le3 Pxc2+ 8.Kd2 Lxe3+ 9.fxe3 Pxa1 hoewel het niet genoeg zou moeten zijn na 10.Pc3 De5 11.Ld3. Nog beter lijkt me 5.Le3: na Pe6 (of d6 6.Lxd4 Lb4+ 7.c3 dxe5 8.Lxe5 f6 9.Lxc7 Dxc7 10.cxb4) 6.Lxc5 Pxc5 7.Pxf7 Kxf7 8.Dh5+ g6 9.Dxc5 heeft wit gratis een pionnetje opgepeuzeld **Pe6??** maar zwart pakt dit geschenk niet aan: De7 6.Lxf7+ Kf8 7.Lxg8 Kxg8 8.Pg4 Dxe4+ 9.Pe3 b6 10.Pc3 Dh4 met licht voordeel **6.Df3?** 6.Lxe6 fxe6 7.Dh5+ g6 8.Pxg6 Pf6 9.Dxc5 hxg6 en wit heeft alweer een pion voor niets **Df6 7.Dg3?! Pd3 Lxf2+ 8.Dxf2 Dxe5 9.0-0 Pf6 10.Pc3 0-0 11.Te1??** overziet het volgende antwoord, Lxe6 was weer de beste zet **Pg4 12.Dh4 Dc5+?! Dd4+** was nog iets preciezer **13.Kf1??** de enige goede zet was natuurlijk 13.Kh1 bijv. Pf2+ 14.Kg1 Pxe4+ 15.Te3 Pxc3 16.bxc3 b5 17.Ld3 f5 **Dxc4+ 14.Pe2 Dxe4 15.h3??** dwingt zwart tot het winnen van de dame, maar de partij was toch al verloren **Ph2+ 16.Kg1 Dxb4 0-1**

Twintig minuten later gaf de tegenstander van **Peter** onverwacht op. Hij stond al twee pionnen achter en zag het waarschijnlijk niet meer zitten.

1.e4 e6 2.d4 d5 3.Pd2 Pf6 4.e5 Pfd7 5.Ld3 c5 6.c3 Pc6 7.Pe2 cxd4 8.cxd4 f6 9.Pf4 dit is een stelling die ik vaker speel (zie ook het commentaar bij Dicks partij tegen MSK) **fxe5** maar dit antwoord ben ik nog nooit tegengekomen, wat niet meteen betekend dat het slecht zou zijn. Het komt ook in geen enkel openingsboek voor, dus heeft het in ieder geval verrassingswaarde. **10.Pxe6** ik had de keuze tussen de partijzet of 10.Dh5+, maar na Ke7 11.Pg6+ hxg6 12.Dxh8 e4 heb ik volgens mij een slechtere versie van de normale variant na 9. ... Pxd4 10.Dh5+ Ke7 11.Pg6+ hxg6 12.exf6+ Pxf6 13.Dxh8 **Db6 11.Dh5+?!** veiligheid voor alles met 11.0-0 Pf6 12.dxe5 Pxe5 13.Pxf8 Pxd3 14.De2+ Kf7 15.Dxd3 Txf8 16.Pf3 en wit staat wat beter vanwege de geïsoleerde d-pion **Ke7 12.Pg5 Pf6 13.Df7+ Kd8 14.Pxh7+?** 14.0-0 Ld7 15.Pb3 Le8 16.De6 Ld7 17.Df7 met herhaling van zetten is het beste dat wit er nog uit kan halen **Le7?? Pb4!** 15.0-0 Le6 16.Dg6 Txh7 17.dxe5 Dc7! 18.Pf3 Lf7 19.Dg3 Pxd3 20.Pg5 Lg8 21.Dxd3 Dxe5 en zwart staat beter **15.Pxf6 Lxf6?!** ietsje beter was gxf6 16.Dxd5+Ld7 17.dxe5 Pb4 18.Db3 Dd4 19.Le4 f5 20.a3 fxe4 21.axb4 **16.Dxd5+ Ld7 17.Lf5?** bijna wordt de winst nog weggegeven: 17.dxe5 Pxe5 18.0-0 Pxd3 19.Dxd3 met gewoon 2 pionnen voorsprong **Dc7?** Dxd4 18.Dxd7+ Dxd7 19.Lxd7 Kxd7 20.Pe4 Pd4 21.Tb1 en wit staat nog steeds goed, maar het is weer een partij **18.Dxd7+ Dxd7 19.Lxd7 0-2**

22.05 uur

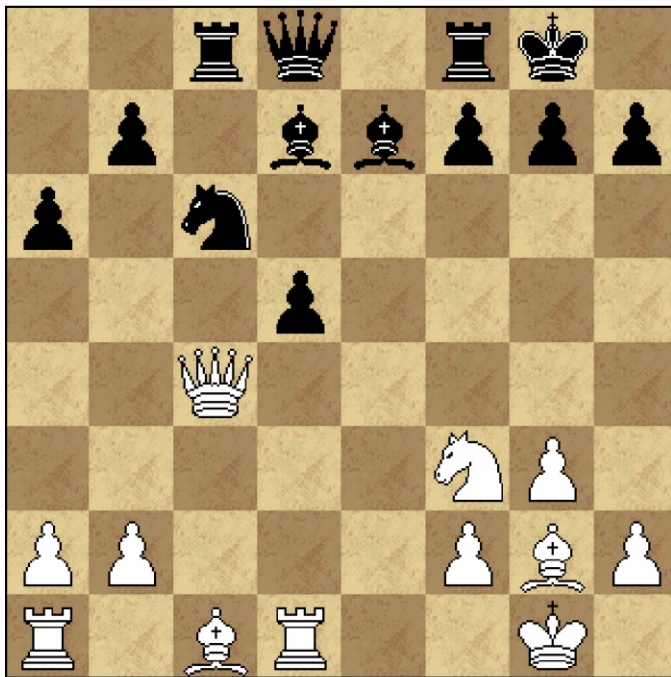

De opponent van **Harry** pakte pion d5 met het verkeerde stuk: **15.Txd5?** na 15.Dxd5 is er een algehele afruil langs de d-lijn: Le6 16.Dxd8 Tfxd8 17.Txd8+ Txd8 18.Lg5 en zwart staat wat beter. Er volgde **Le6?** waar Pb4! 16.Txd7 Txc4 17.Txd8 18.Txd8 een kwaliteit had gewonnen **16.Txd8 Lxc4 17.Txf8+ Kxf8** en het staat helemaal gelijk

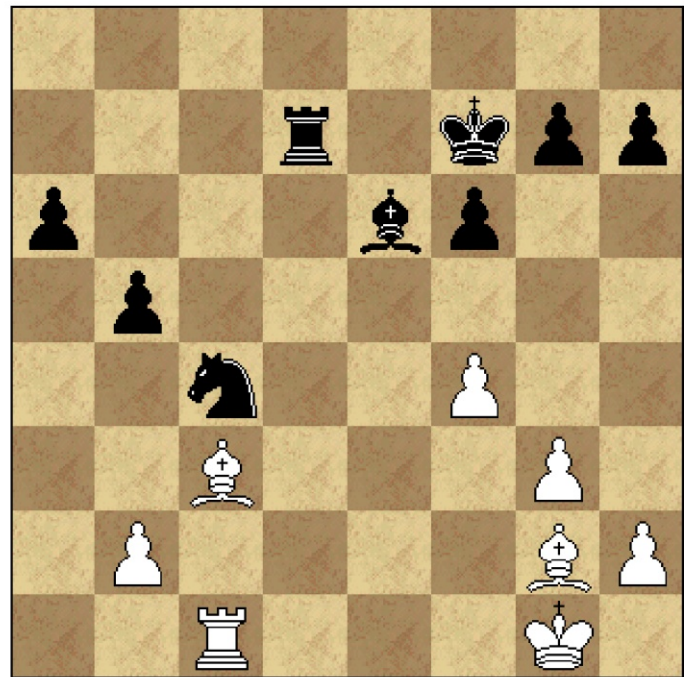

Zwart heeft intussen een pluspion weten te bemachtigen, maar remise is nog steeds de meest waarschijnlijke uitslag na 30.Ta1 Ld5! 31.Lh3 Ta7 32.Lf5 g6 33.Ld3 f5 34.b3 Pd6 35.Le5 Pc8 36.b4. Wit drukte echter op de zelfvernietigingsknop met **30.Kf2? Pxb2 31.La6??** hij moet door de zure appel heen bijten met 31.Lxb2 Td2+, maar staat dan wel verloren natuurlijk **Pd3+** en 0-3

Een kwartiertje later gaf **Ariën** de pijp aan Maarten.

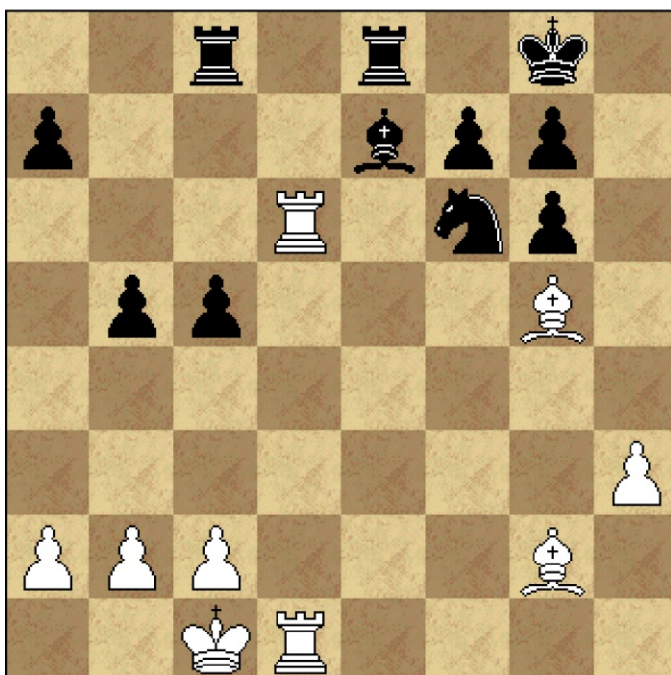

Toen ik deze stelling bekeek op de avond zelf dacht ik bij mezelf dat wit zijn toren moest activeren met 25.Ta6 zonder echter een antwoord van zwart te analyseren. Een vervolg had kunnen zijn: Pe4 26.Lxe7 Txe7 27.Lxe4 Txe4 28.Txa7 en wit staat nog maar 1 pion achter.

Er werd echter **25.T6d2?** gespeeld **Pe4!** goed gezien **26.Lxe7 Pxd2 27.Lh4 Pe4** en wit staat verloren. Na nog 11 zetten gaf hij op. 1-3

Gelijktijdig kon **Hans** (Wijnand) een punt laten bijschrijven, maar dat had wel wat voeten in de aarde.

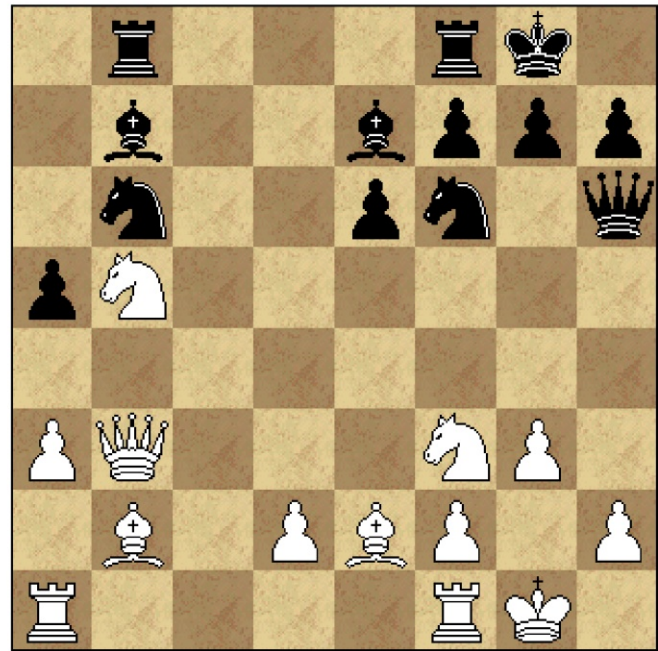

Wit dacht waarschijnlijk dat **17.Db3?** zwart minstens zou dwingen tot afruil van zijn sterke loper, maar na **Tab8** kwam hij er achter dat 18.Dxb6?? Lxf3 19.Dc7 Tb7 verliest **18.Pb5?! h4**

Pbd5? Pg4 ziet er veelbelovender uit, bijv. 19.h4 Ld5 weekt de dame los van de dekking van Pb5 20.Dc2 Pc4! Pb5 is nu ongedekt 21.Lxc4 nu staat Pf3 in Tfc8 22.d3 Txb5 23.Da4! met een oog op Pg4. Er is niets beters, bijv. 23.Lc1

Df6 24.Lg5 Dxf3 25.Lxd5 Dxc3+ 26.fxc3 Txc2 27.Lxe7 Txd5 28.Tfc1 Txc1+ 29.Txc1 f6 30.Tc3 Pe5 en pion d3 gaat er ook nog aan Lxf3 Txb2 24.Lxd5 Pe3! 25.Dd4 Tcc2 26.Dxe3 Dxe3 27.fxe3 exd5 en wit kan nog vechten 24.Lc1 Tg5! 25.La6 Tf8 26.Lb7 lokt Lf3 weg van de dekking van Pg4, anders heeft zwart een te sterke aanval Lxb7 27.Lxg5 Lxg5 28.Dxc4 Le7 met de kleine kwaliteit en het loperpaar. Dat zijn varianten die alleen een computer voor je kan uitvogelen! **19.Le5 Dh3?** waarom niet gewoon Ta8, waarna de stelling in evenwicht is?

20.Pg5?? dezelfde vraag kan nu ook aan wit gesteld worden: waarom niet gewoon Lxb8 en hij staat voor de eerste keer in de partij zelfs beter? Nu krijgt zwart de gelegenheid voor een mooie combinatie: **Dg2+!** dit ziet een computer in een oogwenk, maar is voor een mens wat moeilijker te vinden **21.Kxg2** geeft hem sportief de mogelijkheid tot het uitvoeren van de matzet **Pf4+ 22.Kg1 Pxe2** mat 1-4

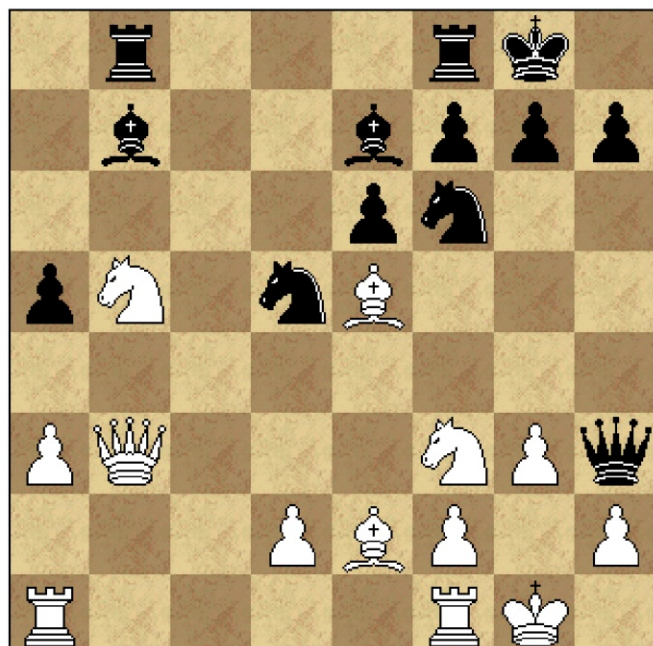

22.40 uur

Op de 13^e zet offerde de tegenstander van **Michel** een paard voor 2 pionnen in een dappere poging tot een koningsaanval, maar dat sloeg niet door. Daarvan wist hij zich niet meer te herstellen en op de 30^e zet gaf hij op. 1-5

Vijf minuten later tekende **Dick** de vrede en daarmee werd de stand 1½-5½, maar de partij was alles behalve vreedzaam:

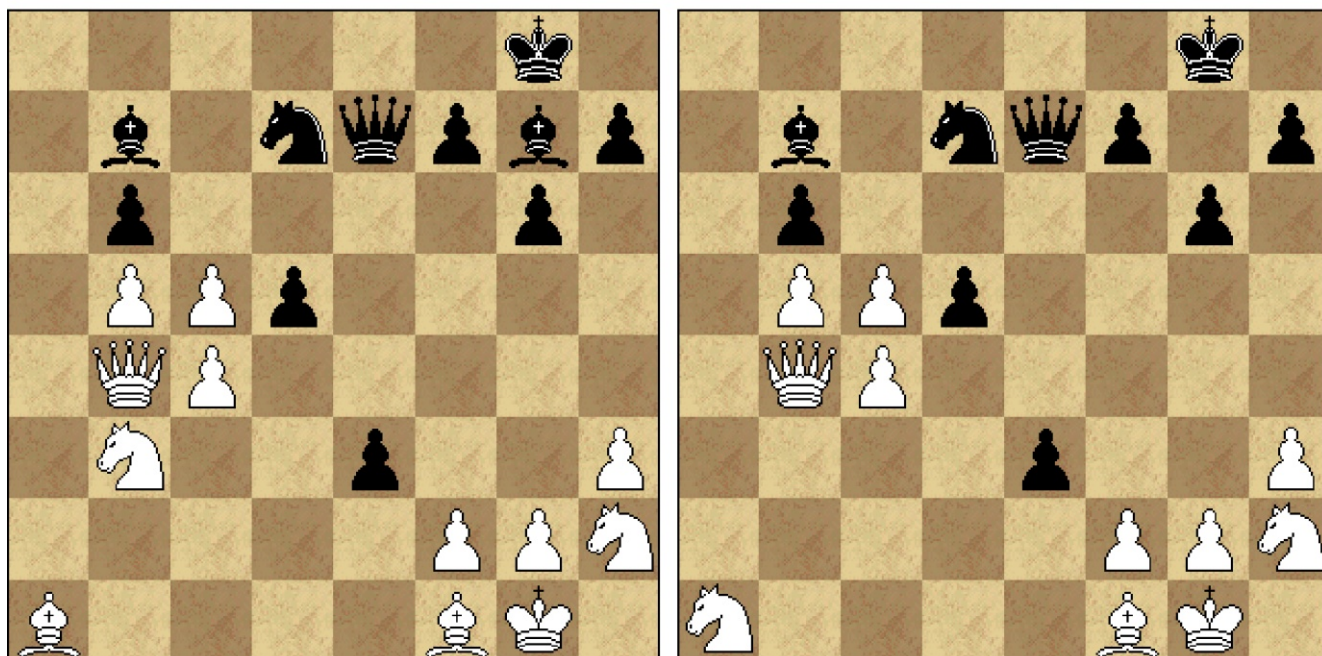

Wit heeft net een stuk gewonnen op c5, maar toch staat hij slechter vanwege de dreiging die van pion e3 uitgaat. Zwart gaat echter direct in de fout met **Lxa1??** dat was natuurlijk wel verlokkelijk, maar na $exf2+$ $28.Kxf2$ (na $28.Kh1$ $Lxa1$ $29.Pxa1?$ $Pxc5$ komen er matdreigingen op g3 in de stelling) $Pxc5$ $29.Pxc5$ $Lxa1$ $30.Pf3$ ($30.Pd3?$ $Ld4+$) $bxc5$ staat zwart beter vanwege de slechte positie van de witte koning **28.Pxa1**

e2?? $exf2+$ is nog steeds de beste voortzetting: $29.Kxf2$ $Pxc5$ $30.Pc2$ $d4$ $31.Kg1$ $Dd6$ $32.Dd2$ $d3$ $33.Pg4$ $f5$ $34.Pxf2$ $dxc2$ $35.Dxd6$ $c1D$ $36.Dxb6$ $De3$ en zwart heeft een soort van vesting **29.De1??** $29.Lxe2$ $Dxe2$ $30.c6$ $Lc8$ $31.cxd7$ $Lxd7$ $32.Dd6$ $Lf5$ $33.Dxd5$ $De1+$ $34.Pf1$ $Dxa1$ $35.c5$ en wit krijgt een gevaarlijke vrijpion **exf1D+** **30.Dxf1** $bxc5?$ $Dxc5$ $31.cxd5$ $Lxd5$ geeft zwart een beter stelling **31.cxd5** **Lxd5** hier werd tot remise besloten.

Even voor elven wist **Hans** (Frielink) het laatste punt aan te tekenen. Zijn eerste voor de WSC, mogen er vele volgen. 1½-6½

Waarschijnlijk was dit het laatste optreden van Dick als vaste speler van ons 8-tal. Hij is met zijn 90 jaar veruit het oudste lid van de schaakclub en heeft toenemend moeite om 's-avonds nog fris aan de start te komen. Ook de in de inleiding al gememoreerde lange loopafstanden bij het bezoeken van een club buiten Weesp zijn een crime voor zijn knie en dat kan hij niet langer meer volhouden.

Peter Wijnand

Snelschaak Competitie

Snelschaak Seizoen 2012-2013		Stand voor clubkamp	Behaalde punten tbv kampioenschap in de ronde...				aftek slechtste score
	Namen		r1	r2	r3	r4	
1	Peter Wijnand	883,33	300,00	266,67	283,33	300,00	266,67
2	Theo van Tubergen	827,38	250,00	258,33	283,33	285,71	250,00
3	Bert Hoetmer	795,24	278,57	233,33	266,67	250,00	233,33
4	Dick Spel	751,19	257,14	258,33	233,33	235,71	233,33
5	Ariën Hooimeijer	735,71	225,00	275,00	0,00	235,71	0,00
6	Jan Marten Otterman	711,90	257,14	0,00	233,33	221,43	0,00
7	Harry Boom	704,46	218,75	235,71	250,00	207,14	207,14
8	Klaas Siewertsen	690,48	207,14	207,14	233,33	250,00	207,14
9	Hans Frielink	682,14	181,25	221,43	225,00	235,71	181,25
10	Dirk Kamperman	671,43	221,43	214,29	183,33	235,71	183,33
11	Ruud Willemsen	646,43	0,00	225,00	200,00	221,43	0,00
12	Bertus Vossepoel	633,33	187,50	192,86	233,33	207,14	187,50
13	Han Hilders	543,75	193,75	200,00	150,00	150,00	150,00
14	Willem de Boer	536,90	156,25	164,29	208,33	164,29	156,25
15	André Ottenhoff	461,90	228,57	233,33	0,00	0,00	0,00
16	Jan Broenink	386,61	193,75	0,00	0,00	192,86	0,00
17	Nico de Boer	373,81	0,00	0,00	166,67	207,14	0,00
18	Michel Weenink	243,75	243,75	0,00	0,00	0,00	0,00
19	Bart Achterberg	212,50	212,50	0,00	0,00	0,00	0,00
20	Jan Kuyper	164,29	0,00	164,29	0,00	0,00	0,00

Interne Competitie

Eindstand derde periode

Nr	Naam	Punten	Wa	Gsp	Gw	Rm	VI	Perc	KI	AI	On	Ng	I
1	P.Wijnand	524,50	60	8	7	1	0	93,8	0	1Z	1	0	
2	D.Spel	389,33	59	7	5	0	2	71,4	-1	1Z	0	2	
3	A.Hooimeijer	373,17	58	8	5	0	3	62,5	0	2Z	0	1	
4	R.Willemsen	348,50	57	7	3	3	1	64,3	1	1W	1	3	
5	K.Siewertsen	342,00	56	10	5	3	2	65,0	0	1W	0	1	
6	T.van Tubergen	331,17	55	8	5	0	3	62,5	0	1W	0	1	
7	A.Ottenhoff	302,00	54	7	2	2	3	42,9	1	2W	1	1	
8	H.Boom	296,33	53	9	3	3	3	50,0	-1	2Z	0	0	
9	B.Achterberg	287,00	52	8	4	0	4	50,0	0	1Z	1	2	
10	D.Kamperman	276,00	51	6	2	2	2	50,0	0	1W	3	2	
11	B.Hoetmer	273,83	50	9	3	3	3	50,0	-1	1Z	1	0	
12	H.Frielink	260,50	49	11	5	1	5	50,0	-1	1Z	0	0	
13	J.M.Otterman	247,50	48	6	3	1	2	58,3	0	2Z	0	5	
14	H.Peperkamp	236,67	47	9	2	5	2	50,0	-1	1Z	0	1	
15	N.de Boer	216,00	46	9	4	0	5	44,4	1	1W	0	2	
16	B.Vossepoel	193,50	45	10	3	2	5	40,0	2	3W	0	1	
17	M.Weenink	155,67	44	2	1	0	1	50,0	0	1W	0	7	
18	H.Hilders	153,50	43	6	2	0	4	33,3	0	1Z	0	5	
19	J.Broenink	131,00	42	6	1	1	4	25,0	0	1Z	0	5	
20	H.Zoubaa	81,00	41	3	1	0	2	33,3	-1	1W	0	8	
21	L.W.de Boer	65,00	40	11	1	1	9	13,6	1	1W	0	0	
22	J.Kuyper	58,50	39	2	0	0	2	0,0	0	1W	0	9	

Peter Wijnand Clubkampioen

Peter Wijnand heeft alle drie perioden gewonnen en is dus ruimschoots clubkampioen. Dick Spel werd tweede in de derde periode en eveneens tweede in het clubkampioenschap. De derde plaats in de totaalstand was voor Theo van Tubergen.

Ariën Hooimeijer deed het in de derde periode relatief het beste met een stijging van zijn interne ELO rating van 52 punten. Ook Ruud Willemsen had een goede periode, hij won 35 punten. Een mindere periode was het voor Henk Peperkamp, Bert Hoetmer en Harry Boom.

Han Hilders kreeg een hartaanval in het begin van de periode maar kon gelukkig na enkele weken weer meedoen. Jan Kuyper moest revalideren na een valpartij en kon de laatste negen keer niet meedoen. Micha Pfeiffer had het te druk om te spelen, Michel Weenink moest ook vaak werken en Hakim Zoubaa bedankte als lid na drie wedstrijden.

Klaas Siewertsen

Jeugdcompetitie

Nr	Naam	Punten	Wa	Gsp	Gw	Rm	VI	KI	AI	On	Ng
1	Pieter van Grinsven	217,00	30	8	8	0	0	0	1W	0	2
2	Lennard Ruwiel	160,00	29	8	5	0	3	-2	2Z	2	0
3	Tristan Ruwiel	117,50	28	9	3	2	4	1	2W	1	0
4	Monty Rand	103,00	27	8	2	3	3	0	1Z	1	1
5	Berend Staals	85,50	26	6	2	1	3	2	2W	2	2
6	Ysbrand Staals	77,50	25	8	2	1	5	0	2Z	1	1
7	Niels Miner	41,00	24	4	1	1	2	0	2Z	0	6
8	Deniz Zeyrek	11,50	23	3	0	0	3	-1	1Z	1	6
9	Temme Baarsma	0,00	22	0	0	0	0	0	-	0	10

	1e Periode	2e Periode	Totaal
1 Pieter van Grinsven	240	+	217 = 457
2 Lennard Ruwiel	171	+	160 = 331
3 Tristan Ruwiel	115	+	117,50 = 232,50
4 Monty Rand	73	+	103 = 206
5 Ysbrand Staals	96	+	77,50 = 173,50
6 Niels Miner	128	+	39 = 167
7 Berend Staals	29	+	85,50 = 114,50
8 Temme Baarsma	88	+	00 = 88

Snelschaken	16-10	18-12	12-03	Totaal
	Ronde 1	Ronde 2	Ronde 3	
1 Pieter van Grinsven	7 UIT 7	5 UIT 5	5 UIT 6	17 UIT 18
2 Lennard Ruwiel	5 UIT 7	3 UIT 5	3 UIT 6	11 UIT 18
3 Tristan Ruwiel	3 UIT 7	1 UIT 5	4 UIT 6	8 UIT 18
4 Ysbrand Staals	2 UIT 7	3 UIT 5	2 UIT 6	7 UIT 18
5 Niels Miner	4 UIT 7	2 UIT 5	0 UIT 0	6 UIT 12
6 Berend Staals	2 UIT 7	1 UIT 5	2 UIT 6	5 UIT 18
7 Temme Baarsma	4 UIT 7	0 UIT 0	0 UIT 0	4 UIT 7
8 Monty Rand	1 UIT 7	0 UIT 0	3 UIT 6	4 UIT 13

Hierbij wens ik de jeugd een fijne vakantie en hopelijk tot **3 SEPTEMBER 2013**

Van de Leden

Ik zie mezelf tegenwoordig als een oude Dakota: het landingsgestel is versleten en ook de bediening van het vliegtuig vertoont ouderdomsgebreken. Gevolg? Zo nu en dan een crash! Wanneer dat op een externe vlucht gebeurt vind ik dat vervelend omdat ik de club dan punten onthoud.

Maar er gloort hoop: de techniek wordt steeds slimmer en ik vermoed dat er op korte termijn wel een pacemaker voor de hersenen ingebouwd kan worden!

Tot die tijd wil ik echter stoppen met de externe. Intern blijf ik natuurlijk wel actief. Daarvoor is het spelletje te leuk. Als voorbeeld geef ik een rapidpartijtje tussen Kramnik en Judith Polgar. Mijn favoriete opening is de Siciliaanse Alapin, waarin wit al vroeg zijn eigen weg gaat met met 2.c3. Hierin word ik gesterkt door de openingskeuze van Kramnik in de volgende partij:

1.e4 c5 2.c3 d5 3.exd5 Dxd5 4.d4 Pc6 5.Pf3 e5 6.Pxe5 Pxe5 7.dxe5 Dxe5+ 8.Le3 Ld7 9.Pa3 Een paard aan de rand is een schand. Maar in deze variant dikwijls ook niet **0-0-0 10.Df3 Pf6** Met Lc6 11.Dh3 Ld7 12.Dg3 Dxd3 kon zwart de angel uit de stelling halen **11.0-0-0 Le7 12.Lf4 Dh5?** Deze zet breekt Judith zwaar op. Beter is De4! 13.Le2 The8 14.The1 met licht voordeel voor wit. Ik koos deze partij vanwege het volgende antwoord **13.g4!!** Een zet met sluimerend geweld. Zwart kan op verschillende manieren nemen: Dxd3 14.Pb5 Lxb5 15.Lh3; Pxd3 14.Lxa6; Lxd3? 14.Dc6+ bxc6 15.La6 mat, alles catastrofaal **Dg6** Ook dit helpt niet **14.Lg2! Lc6 15.Pb5** 1-0

Dick Spel

P.S.

Ik was natuurlijk nieuwsgierig naar deze partij, maar kon hem zo snel niet vinden in mijn databases(s) en ook niet online. Daarom nam ik een kijkje in de Alapin bijbel: "The complete c3 Sicilian" van Sveshnikov. Daarin kon ik de partij wel achterhalen (Parijs, 1994), maar i.p.v. de geweldige zet g4 speelde Kramnik de mindere zet Pb5 en de partij eindigde na de 55^e zet in remise. De pionzet was een ontdekking van Igor Zaitsev na de partij.

Direct nadat ik het stukje van Dick in elektronische vorm had gegoten, ging ik even bij hem langs om zijn 'abdication' met feiten te ondergraven. Hij bleek wel gevoelig voor het argument dat hij het afgelopen seizoen intern als 2^e is geëindigd en dat er zich dus nog altijd geen echte opvolgers hebben aangediend. We zijn overeengekomen dat hij het nog een jaartje aanziet, dat ik hem voorlopig op de lagere borden neerzet en dat hij bovendien opgehaald wordt bij wedstrijden buiten Weesp, vanwege de problemen met zijn knie.

Peter Wijnand

Schilderbedrijf J. Veldhuijsen



Middenstraat 86 Weesp

Tel : 0294 - 418251



HANS LUIJER
JUWELIER

NIEUWSTAD 42 WEESP
TEL. 0294 450 228 - FAX 450 229

EMAIL: info@hansluijer.nl
www.hansluijer.nl

PRONK JUWEEL



Klaar met schaken..??

Heerlijke Hollandse-
en Buitenlandse kaassmaken

Laat het U smaken..!!

Slijkstraat 26 **WEESP**
Tel. 0294 - 412433

WWW.PRONKJUWEEL.NL

Documentverwerking Sportprijzen Stanzen



Copy- & Printservise, Grootformaat printen
flock cijfers & letters, documentverwerking
stanswerk, bedrukken Textiel, DTP

Achtergracht 14 - 16, Weesp
Tel : 0294 - 410882
maurice@dssweesp.nl / martijn@dssweep.nl

Binnenveer 3 - tel. 413082 Tabaksspecialzaak **W.F. van Kassel**



Het adres voor al uw wensen op het gebied van

Sigaren - Rooktabak - Sigaretten

Uitgebreide collectie

Aanstekers

Pijpen

Accessoires

Zeer ruime sortering **Week- en Maandbladen**

Verkoop staatsloten