

52e Jaargang Januari 2011

Clubblad



Weesperschaakclub

Opgericht 7 november 1923

 **De Groot**
Luchtkanalen

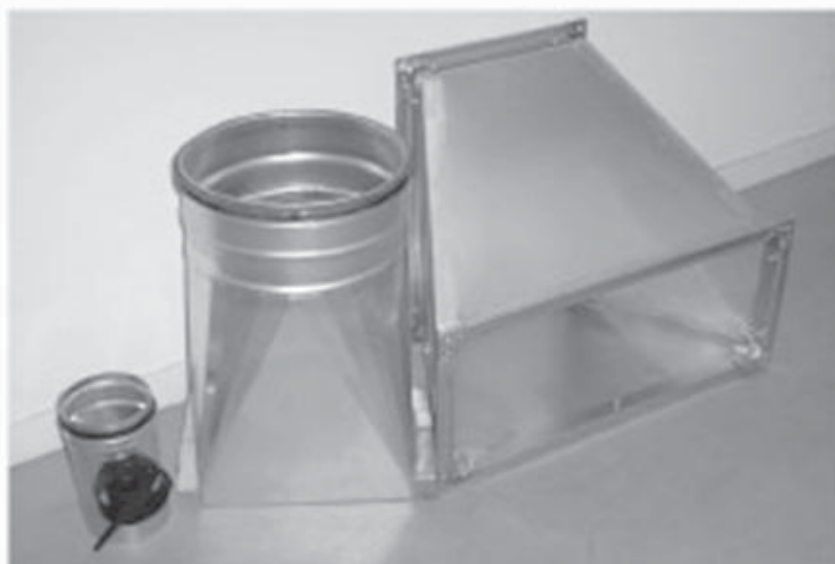

Kijk op onze website naar de webwinkel voor het leveren van rechthoekige luchtkanalen.

www.degrootluchtkanalen.nl

tel : 0294 – 413086

Weesper Schaakclub

Opgericht 7 november 1923

p/a Buitenveer 31 1381 AB Weesp
KvK 40516118

Clublokaal	WVGV kantine	Hogeweijse laan 223 1382 JL Weesp ☎ 0294 - 412330
Clubavond	Dinsdagavond	Jeugd 18.45 - 19.45 uur Senioren 19.45 - 23.30 uur
Homepage	www.weesperschaakclub.nl	
Redactie	Ariën Hooimeijer	Reijerserf 29 3755 XD Eemnes ☎ 035 - 538 2630 / 06 - 2942 4322 a.hooimeijer@kpnplanet.nl
Bestuur		
Voorzitter	Ariën Hooimeijer	Reijerserf 29 3755 XD Eemnes ☎ 035 - 538 2630 / 06 - 2942 4322 a.hooimeijer@kpnplanet.nl
2 ^e Penningmeester		
Secretaris	Henk Peperkamp	Buitenveer 31 1381 AB Weesp ☎ 0294 - 413890 / 06 - 4883 3807 henkppk@planet.nl
Vice voorzitter		
Penningmeester	André Ottenhoff	Leghornstraat 2 1109 BW Amsterdam Driemond ☎ 0294 - 414534 / 06 - 2036 8188 otwit@xs4all.nl
2 ^e Secretaris		
Wedstrijdleider extern	Peter Wijnand	Aertjanssenstraat 28 1382 EE Weesp ☎ 06 - 5425 6185 mail@pwijnand.speedxs.nl
Wedstrijdleider intern	Klaas Siewertsen	Sportparklaan 313 ☎ 0294 - 416547 ksiewertsen@planet.nl
Materiaal-commissaris Bibliothecaris	Bertus Vossepoel	Dr. Kuyperlaan 27 1381 CT Weesp ☎ 0294 - 411609 bvossepoel@hetnet.nl
Jeugd afdeling		
Algemeen aanspreekpunt	Bertus Vossepoel	Dr. Kuyperlaan 27 1381 CT Weesp ☎ 0294 - 411609 bvossepoel@hetnet.nl
Ereleden		
Per 13-9-1966	W. Scheermeijer †	medeoprichter WSC
Per 7-11-1973	H.J. Muntinga †	medeoprichter WSC / oud-voorzitter
Per 8-11-1988	M.C.F. Ottenhoff †	meer dan 30 jaar bestuurslid
Contributie – seizoen 2009/2010		
Aspiranten / Junioren	tot en met 17 jaar	€ 40 per jaar
Senioren	vanaf 18 jaar	€ 65 per jaar
Donateurs	minimale bijdrage	€ 10 per jaar
De contributie dient per jaar bij vooruitbetaling te worden voldaan. Beëindiging lidmaatschap: uitsluitend schriftelijk bij het secretariaat. Bij tussentijdse beëindiging van het lidmaatschap is contributie tot het einde van het contributiejaar (1 juli - 30 juni) verschuldigd. Alle betalingen t.n.v. Weesper Schaakclub te Weesp - Rabobank 15.70.86.178		
Afmelden		
Jeugd	tot dinsdagavond 17.00 uur	bij Bertus Vossepoel ☎ 0294 - 411609
Senioren	tot maandagavond 20.00 uur	bij Klaas Siewertsen ☎ 0294 - 416547 Bgg Bertus Vossepoel ☎ 0294 - 411609

Van de Voorzitter

Het eerste clubblad in het nieuwe jaar begint uiteraard met de beste wensen. Hoewel dit eigenlijk te laat is, en uw voorzitter de meeste van u een hand heeft geschud geldt dit uiteraard ook voor diegenen die wegens omstandigheden dit jaar nog niet op de club zijn verschenen. Via deze weg wens ik dan ook diegenen heel veel beterschap, en hopen op een goede gezondheid voor de jaren die nog komen gaan.

Helaas heeft het bestuur moeten besluiten tot het royeren van 2 leden. Natuurlijk nooit leuk om te doen, echter bij het uitblijven van een onjuiste / ontbrekende opzegging van het lidmaatschap cq de contributiegelden heeft het bestuur geen keuze.

De interne competitie loopt lekker door. We zijn inmiddels ruimschoots in de 2e periode en de spanning is hoog. Natuurlijk is de strijd in de ranglijst groot, evenals de partijen die gespeeld worden op het bord. Op dat bord wordt uiteindelijk toch beslist wie er gaan promoveren / degraderen aan het einde van de periode.

De externe competitie heeft een heel ander karakter. Daar is het “vechten” tegen degradatie. De uitslag van 4 – 4 tegen MSK helpt wel, echter we zijn wel afhankelijk van de andere clubs. Op het moment van schrijven heeft VAS 6 ook pas 1 punt, dus het zal vooral gaan tussen VAS 6 en WSC 1. Laten we in ieder geval de schouders er onder zetten en proberen om niet te degraderen aan het einde van het seizoen.

De jeugd heeft inmiddels het bekende toernooi tegen Oosten-Toren in Amsterdam gehad. We zijn naar vandaan gekomen met 2 van de 3 bekercups, een uitstekende prestatie ! Zeker wanneer we maar met een paar man daar zijn geweest. Op 15 maart is Oosten-Toren te gast bij ons, en hebben we dus weer kans om de bekercups te winnen.

Het clubgebouw van de WVGv nadert zijn afronding. De oplevering van het gebouw is inmiddels uitgesteld van halverwege februari tot 9 april 2011. De reden van deze vertraging is grotendeels te wijden aan het weer in december. We zullen dus nog even moeten wachten. Wel zijn er inmiddels voorbereidingen getroffen voor het nieuwe gebouw, zoals de nieuwe koffieautomaat, met diverse smaken, en de nieuwe kassa. Deze kassa heeft nog wat tijd nodig om goed onder de knie te krijgen door de vrijwilligers. Het zal dus in het begin even iets langer duren dan we gewend zijn, maar dit komt zeker allemaal in orde.

Het OKvdSW heeft inmiddels zijn 32e editie gehad. Helaas hebben we dit jaar het gewenste aantal deelnemers niet gehaald, maar dat heeft de gezellige sfeer tijdens het OkvdSW niet mogen drukken. Voor het volledige verslag, inclusief eindstand verwijs ik u graag door naar één van de volgende pagina's in dit clubblad, of naar het verslag op onze website www.weesperschaakclub.nl.

Is het u ook opgevallen ? Onze schaakborden zijn erg schoon. De witte velden zijn weer wit, de zwarte velden weer zwart. Via deze weg wil ik onze commissaris materiaal bedanken voor deze actie !!

Zoals in augustus 2010 tijdens de ALV aangegeven zal onze secretaris Henk Peperkamp er mee stoppen. Als bestuur zijn we nog op zoek naar een opvolger. Denkt u : dit is iets voor mij, of wat doet de secretaris, het bestuur staat altijd open voor uw vragen.

Ariën Hooimeijer

27 januari 2011

Jeugdhoek

Interne Competitie Jeugd Seizoen 2010-2011

Eind stand van de 1e periode

Ranglijst bijgewerkt t/m ronde 14

Nr	Naam	Punten	Wa	Gsp	Gw	Rm	VI	On	Ng	Zk
1	Niels van Hese	303,00	30	14	12	0	2	0	0	0
2	Jelle Couperus	280,00	29	14	11	0	3	0	0	0
3	Siebren Bierma	207,00	28	12	8	0	4	0	2	0
4	Sietse Couperus	169,00	27	11	6	0	5	1	2	0
5	David Groot	159,33	26	13	6	0	7	1	0	0
6	Pieter van Grinsven	133,67	25	13	4	2	7	1	0	0
7	Bas Nijmeijer	102,67	24	6	3	0	3	2	6	0
8	Frank Groot	93,50	23	12	2	1	9	2	0	0
9	Niels Miner	27,17	22	11	0	1	10	1	2	0
10	Mensje Zevenbergen	0,00	21	2	0	0	2	0	12	0

Verrassend is Niels van Hese 1e geworden in de 1e periode voor Jelle Couperus
En Siebren Bierma

Helaas zijn Mensje Zevenbergen en Sietse Couperus tussentijds gestopt

Scorematrix bijgewerkt t/m 11 januari 2011

	1	2	3	4	5	6	7	8	9	10
1 Niels van Hese	xx	2	0	2	2	1	--	2	3	--
2 Jelle Couperus	0	xx	3	1	2	1	2	1	1	--
3 Siebren Bierma	2	0	xx	0	1	2	1	2	--	--
4 Sietse Couperus	0	1	1	xx	1	1	--	0	1	1
5 David Groot	0	0	0	0	xx	2	0	2	2	--
6 Pieter van Grinsven	0	0	0	1	0	xx	--	1½	1½	1
7 Bas Nijmeijer	--	0	0	--	1	--	xx	1	1	--
8 Frank Groot	0	0	0	1	0	½	0	xx	1	--
9 Niels Miner	0	0	--	0	0	½	0	0	xx	--
10 Mensje Zevenbergen	--	--	--	0	--	0	--	--	--	xx

Jeugdhoek Extra

Snelschaken jeugd 2010-2011

Datum	2 - 11	4 - 1		
Groep 1	ronde 1	ronde 2	ronde 3	Totaal
1. Siebren Bierma	3 uit 4	2 uit 3		5 uit 7
2. Jelle Couperus	1 uit 4	3 uit 3		4 uit 7
3. Niels van Hese	2 uit 4	1 uit 3		3 uit 7
4. Bas Nijmeijer	2 uit 4			2 uit 4
5. Sietse Couperus	2 uit 4	0 uit 3		2 uit 7

Hier gaat Siebren Bierma aan de leiding

Groep 2	ronde 1	ronde 2	ronde 3	Totaal
1. David Groot	2 uit 3	1,5 uit 2		3,5 uit 5
2 Frank Groot	1 uit 3	1.5 uit 2		2,5 uit 5
3. Pieter van Grinsven	2 uit 3			2 uit 3
4. Niels Miner	1 uit 3	0 uit 2		1 uit 5

In groep 2 gaat David Groot aan de Leiding

Snelschaak Jeugdtoernooi Oosten-Toren

Helaas met maar 3 jeugdleden naar Amsterdam

Er werd in 3 groepen een dubbele ronde gespeeld, daar er maar 13 kinderen in totaal meededen

In groep A waar geen Weesper in speelde was het spannend en moest Een beslissingswedstrijd gespeeld worden, deze werd gewonnen door Nick Duin van Oosten-Toren

In groep B werd Niels van Hese 1e met 5 uit 6

In groep C werd Pieter van Grinsven 1e 8 uit 8

Dit betekend dat Pieter van Grinsven het volgende toernooi bij W.S.C. op 15 Maart inde B groep speelt en Niels van Hese speelt dan in de A groep

Interne competitie

Eindstand periode 1

Nr	Naam	Punten	Wa	Gsp	Gw	Rm	Vl	Perc	Kl	Al	On	Ng	Nbs
1	P.Wijnand	525,50	70	8	4	4	0	75,0	0	2Z	1	0	2
2	P.Manuel	423,00	69	5	4	1	0	90,0	1	1W	0	6	0
3	H.Boom	408,67	68	9	3	4	2	55,6	1	1W	0	0	2
4	R.Groot	392,83	67	8	2	5	1	56,3	0	1Z	0	2	1
5	J.M.Otterman	361,50	66	9	2	5	2	50,0	-1	2Z	0	0	2
6	T.van Tubergen	360,67	65	6	3	1	2	58,3	0	1Z	0	4	1
7	K.Siewertsen	347,17	64	9	2	5	2	50,0	1	1Z	1	1	0
8	D.Spel	345,83	63	6	2	3	1	58,3	0	1Z	0	4	1
9	H.Peperkamp	342,00	62	8	3	2	3	50,0	0	1Z	0	2	1
10	A.Ottenhoff	305,50	61	9	3	2	4	44,4	1	1W	0	2	0
11	M.Weenink	297,67	60	5	3	0	2	60,0	-1	1Z	0	5	1
12	R.Willemsen	280,67	59	9	2	3	4	38,9	-1	2W	1	1	0
13	A.Hooimeijer	263,50	58	4	1	0	3	25,0	0	1W	1	4	2
14	B.Hoetmer	256,50	57	10	2	3	5	35,0	0	2W	0	0	1
15	H.Frielink	189,83	56	10	2	1	7	25,0	0	1W	0	0	1
16	W.van Spengen	178,50	55	2	1	1	0	75,0	0	1Z	0	9	0
17	H.Zoubaa	81,00	54	1	0	0	1	0,0	-1	1Z	0	10	0

Nr	Naam	Punten	Wa	Gsp	Gw	Rm	Vl	Perc	Kl	Al	On	Ng	Nbs
1	B.Achterberg	494,50	70	9	5	3	1	72,2	-1	1W	0	1	1
2	H.Hodde	491,17	69	9	6	1	2	72,2	-1	1Z	0	1	1
3	H.Hilders	455,67	68	9	6	0	3	66,7	1	1W	1	0	1
4	D.Kamperman	446,17	67	9	6	0	3	66,7	1	2W	0	1	1
5	B.Vossepoel	382,50	66	10	5	1	4	55,0	0	1W	0	0	1
6	M.Pfeiffer	370,17	65	4	3	1	0	87,5	0	1Z	0	6	1
7	W.Blijstra	311,33	64	8	4	1	3	56,3	2	2W	1	2	0
8	W.Birkhoff	283,50	63	2	2	0	0	100,0	0	1Z	0	9	0
9	N.de Boer	254,50	62	3	2	1	0	83,3	-1	1Z	0	8	0
10	J.Kuyper	254,17	61	6	1	2	3	33,3	0	2W	1	4	0
11	D.J.Baars	221,50	60	9	1	3	5	27,8	-1	1Z	0	1	1
12	J.Broenink	215,33	59	8	2	0	6	25,0	0	2Z	0	2	1
13	H.Dolman	154,17	58	6	0	1	5	8,3	0	1Z	1	4	0
14	L.W.de Boer	97,00	57	10	0	2	8	10,0	0	1Z	0	0	1

Bart Achterberg wint groep 2

Bart won groep 2 door nipt boven Hans Hodde te eindigen die na een afwezigheid van meer dan een jaar het schaken nog niet verleerd was. Zij troffen elkaar helaas niet. Beide spelers debuteren in groep 1. Hans Hilders werd knap derde maar hij mocht in groep 2 blijven.

Peter Wijnand won groep 1 ruimschoots. Wij konden als nieuw lid de sterke speler Peter Manuel verwelkomen, maar die was te vaak afwezig om Peter Wijnand te bedreigen. Clubkampioen Wim van Spengen moest (tijdelijk) stoppen wegens zijn ziekte.

René Groot en Jan-Marten Otterman deden het boven verwachting goed met ieder een winst van meer dan 60 interne ELO-punten. Bart Achterberg won er echter nog meer namelijk 70.

Ariën Hooimeijer, Bert Hoetmer en Hans Frielink degradeerden.

Klaas Siewertsen

Een openingsvalletje

Op 19-01-2010 speelden we met Weesp tegen Ada'04. Het werd een avond die ik nooit zal vergeten (achteraf was dat nog ergens goed voor ook). Het begon allemaal met een opening waarvan ik dacht hem aardig onder de knie te hebben. Het Siciliaans met Lb5 had ik al een tijd bestudeerd en de meeste partijen werden beslist in mijn voordeel.

1.e4 c5 2.Pf3 Pc6 3.Lb5 g6 4.c3 Er zijn meerdere redenen om deze zet te spelen. De belangrijkste reden is om de zet d4 te ondersteunen. Daarnaast geef ik mezelf de optie om de loper via a4 naar c2 te spelen. Zo wordt voorkomen dat de loper moet worden geruild voor het paard op c6.

4...Lg7 5.0-0 Pf6 6.De2 De bedoeling van De2 is om de Toren op e1 te plaatsen. Met de zwarte Dame op d8 is de zet d4 wat lastiger te beantwoorden door zwart.

6...0-0 7.d4 d5 (zie diagram 1)

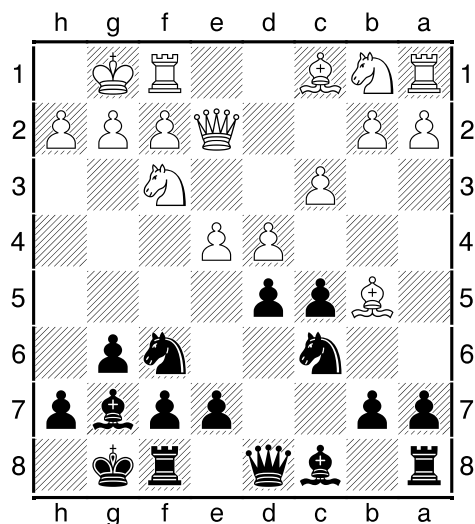

Diagram 1

Deze zet kende ik nog niet. Normaal gesproken speelden mijn tegenstanders altijd 7...cxd4 en ik kwam altijd goed uit de opening. Na even rekenen concludeerde ik dat mijn tegenstander een fout had gemaakt. **8.exd5 Dxd5** want na 8...Pxd5 9.dxc5 Da5 10.Ld2 Dc7 11.Te1 Td8 heeft wit een hele duidelijke plus.

9.Lxc6 bxc6 10.Dxe7 dat pionnetje is wel heel lekker! **10...La6** (Diagram 2) Toen drong het ineens tot me door dat ik in de val was gelopen.

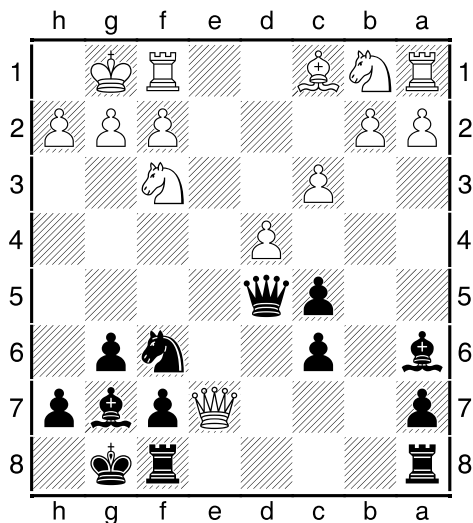

Diagram 2

Wit is nu gedwongen een kwaliteit te offeren. **11.Td1** (11.Te1 Tae8 12.Dxc5 Dxf3! Wit mag niet terug slaan: 13.gxf3 Txe1+ 14.Kg2 Lf1+ 15.Kg3 Ph5+ en wit moet de Dame terugofferen om het niet nog erger te maken.) **11...Tfe8 12.Dxc5 Dxc5 13.dxc5 Le2 14.Tf1** (want 14.Te1 Lxf3 15.Txe8+ Txe8 16.gxf3 Te1+ en wit verliest de looper op c1.)

14...Lxf1 En ik begon me af te vragen wat me nou zojuist was overkomen. De stelling is nog ver van verloren, maar psychologisch was dit een behoorlijke tik. In plaats van de pion winst sta je ineens een kwaliteit achter. Ik heb de rest van de partij voornamelijk slechte zetten geproduceerd en een week slecht geslapen. Voor diegenen die het nog willen zien, hier zijn de laatste zetten.

15.Kxf1 Pe4 16.Pd4 Tad8 17.Be3 Pxc5 18.Pa3 Pa4 19.Pxc6 Td6 20.Pd4 Pxb2 21.Pab5 Td7 22.Pb3 a6 23.Pc5 Td1+ 24.Txd1 Pxd1 25.Pxa6 Pxc3 26.Pxc3 Lxc3 27.Pc7 Te5 28.Ke2 La5 29.f4 Txe3+ 30.Kxe3 Lxc7 31.a4 f5 32.Kf3 Kf7 33.h3 Ke6 0-1

Een jaar en 2 dagen later (21 januari 2011):

Met Laren moesten we een bekerwedstrijd spelen tegen schaakclub Ons Genoegen. Dit was de kampioen van vorig jaar, dus we konden wat tegenstand verwachten.

1.e4 c5 2.Pf3 Pc6 3.Lb5 g6 4.c3 5.0-0 Pf6 6.De2 0-0 7.d4 d5

En daar zijn we weer. Diagram 1. Mijn tegenstander had al behoorlijk lang nagedacht. Het leek me sterk dat hij zoveel tijd zou investeren als hij bekend was met deze variant. Of wilde hij dat ik dit dacht? Maar het is toch wel heel knap als hij dit achter het bord zou bedenken.

Ik wilde weten hoe sterk deze speler was en probeerde hem in te schatten. In tegenstelling tot de meesten: Totaal niets af te lezen, aan zijn gezicht noch houding. Nou ja, laten we er maar van uit gaan dat hij echt heel goed is.

Oké hoe pak je deze stelling nou het best aan? Het was alweer een jaar geleden en ik kon me de analyse niet meer herinneren.

8.exd5 Dxd5 (Diagram 3) en nu?

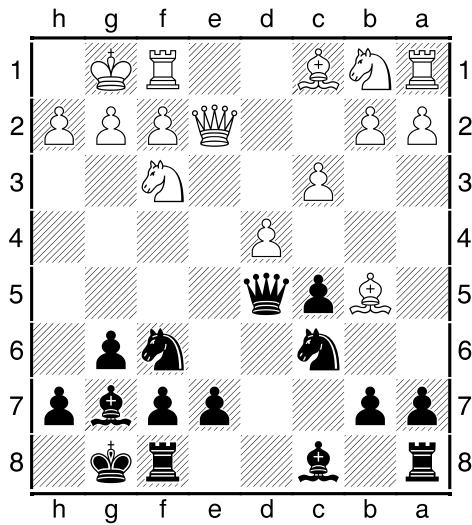

Diagram 3

- Wit kan op c5 slaan. Zwart hoeft niet meteen terug te slaan. De zet b4 is namelijk uitgesloten, vanwege de loper op g7.
- Wit moet zowel Pb1 als Lc1 nog ontwikkelen.
- Zwart kan met Lg4 een lastige penning plaatsen.
- Het paard kan niet naar c3 en moet dus naar d2. Ik wil de loper niet insluiten, die zal er dus eerst uit moeten.

Om het probleem Lg4 op te lossen speelde ik Le3, dan kan Lg4 worden beantwoord met Pbd2. Mijn computer geeft 9.dxc5 Lg4 10.Le3 Lxf3 11.Dxf3 Dxf3 12.gxf3 maar dat vertrouwde ik voor geen meter.

9.Le3 Lg4 10.Lxc6 Dxc6?! Ik zou de voorkeur hebben gegeven aan bxc6 om de b-lijn te openen. **11.Pbd2 cxd4 12.Lxd4** (dit was de reden achter 10.Lxc6). **12...Tfe8** (Diagram 4)

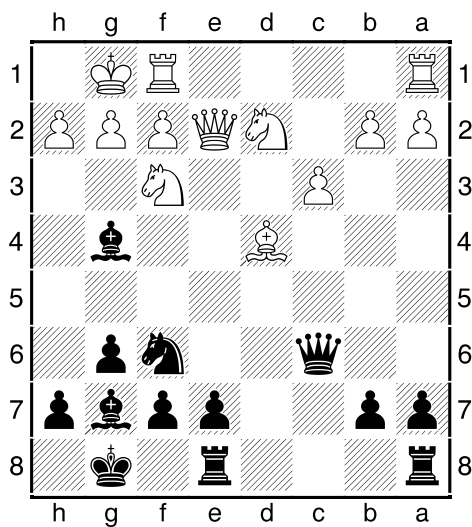

Diagram 4

Zwart heeft nu wel erg makkelijk gelijk spel gekregen. Wit wil graag de lopers op de zwarte velden ruilen. Zwart wil e5 spelen om meer invloed in het centrum te krijgen. Ik speelde hier **13.De5** en zie tijdens het schrijven van dit stukje dat dit een rekenfout was. Zwart heeft hier 13...Ph5 14.Dg5 Lxf3 15.Pxf3 Het lijkt dat wit hier controle krijgt over e5. Niets is minder waar. Zwart speelt 15...e5! Wit kan niet slaan wegens de zet f6.

Ondanks Ph5 logisch was om te spelen, speelde mijn tegenstander wat anders.

13...Tad8 14.Da5 Td5! Dit speelt hij erg goed. Hij heeft genoeg compensatie voor de pion. **15.Dxa7 Pd7?** Zwart moet e5 spelen! Daar draait het al de hele tijd om.

16.Lxg7 Kxg7 Blijkbaar begreep ik het zelf ook niet helemaal: **17.h3?** wit moet e5 tegenhouden! 16.De3 was noodzakelijk. **17...Lxf3 18.Pxf3 Pb6** Over mijn volgende zet heb ik toch wat te kort nagedacht. Het was nuttig geweest om eerst Pd4 te spelen.

19.Da3?! (Diagram 5)

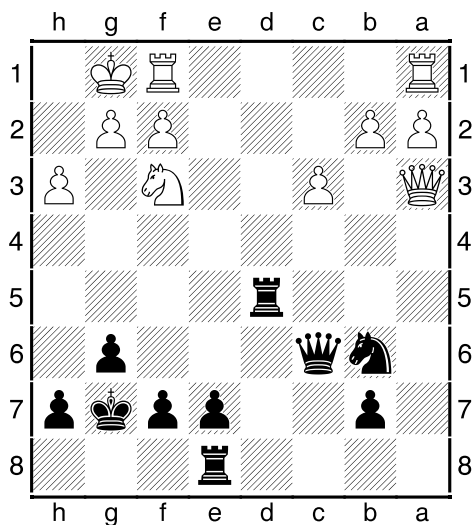

Diagram 5

19...e5? Zwart kon de pion terug winnen! 19...Pc4 20.Db3 Tb5

20.Db3 e4? 21.Pd4 Zwart is de compensatie voor de pion kwijt (wit heeft d4 onder controle). De rest van de partij was geen probleem meer (zwart had ook al veel tijd verbruikt).

Voor de liefhebber de laatste zetten. **21...Df6 22.Tae1 Tee5? 23.f4 Th5? 24.Txe4 Pd7 25.f5 Dd6 26.Dc2!? g5 27.De2 Pf6 28.Te7 g4 29.De6!! Dxe6 30.Pxe6+ Kg8 31.Pf4 1-0**

Aan het eind van de partij vroeg ik nog:

-- Hoe ben je op dat openingsvalletje gekomen?

>>welk valletje?

--nou, 7.d5 weet je wel

>>was dat een valletje dan? Was gewoon improvisatie. Wat is je rating als ik vragen mag?.

>>Ehh iets van 1800 ofzo

--Nou dan heb ik het nog lang volgehouden met mijn 1450.

Ik kon mijn oren niet geloven.

Dave van der Kist

Verslag Open Kampioenschap 2010

Een overtuigende kampioen

De nieuwe schaakkampioen van de Stad Weesp heet F.A.S. Erwich uit Leiden. Met een overtuigende 100% score heeft Erwich de titel binnengehaald. Een zeer goede 2de werd M. Harmsen uit Weesp met 6 uit 7.

Het wedstrijdverloop

In de 4de ronde troffen Erwich en Harmsen elkaar. Zij waren op dat moment nog de enige spelers met een 100% score (beiden 3 uit 3).

Aan het begin van de 5de ronde had Erwich nog 2 concurrenten met elk 3,5 uit 4, namelijk O. Lucas uit Amstelveen en M. Coolen uit Amsterdam. In deze 5de ronde verloor Lucas van Erwich, en verloor Coolen van C.M. Beijen uit Naarden. Hierdoor was de voorsprong van Erwich op de rest van de spelers een volle punt.

Aan het begin van de 6de ronde had Erwich een score van 5 uit 5 en hadden Beijen, Harmsen en J.C. Preuter uit Arnhem 4 uit 5. Erwich won van Preuter en Harmsen van Beijen.

Aan het begin van de 7de en laatste ronde zat de spanning voor de klassering in de plaatsen 2 en verder. Met als tussenstand Erwich 6 uit 6, Harmsen 5 uit 6 en de gebroeders D. Flohr en M. Flohr uit Amersfoort met elk 4,5 uit 6 had Erwich voldoende aan een remise. Het was de vraag of Harmsen zijn 2de plek kon vast houden of dat een van de gebroeders Flohr langszij kon komen. Of zou een speler met 4 punten gelijk kunnen komen en Harmsen op basis van de weerstandspunten voorbij streven? Erwich en Harmsen hadden het in eigen hand, want Erwich speelde de laatste partij tegen D. Flohr en Harmsen tegen M. Flohr. Erwich en Harmsen wonnen beiden. Flohr en Flohr bleven steken op 4,5 en werden voorbijgegaan door 3 spelers. Hierbij bleek Preuter de best geklasseerde speler met 5 punten op basis van betere weerstandspunten; Preuter behaalde de 3de prijs.

Andere winnaars

Met een 2de plaats was Harmsen tevens de beste Weesper niet spelend bij de organiserende Weesper Schaakclub (WSC). Beste WSC-er was de 87 jarige D. Spel die met een score van 3,5 uit 7 op de 16de plaats eindigde. De oudste deelnemer W. Kraaykamp uit Amsterdam scoorde met zijn 88 jaren eveneens een fraaie 50% score.

De logistiek

Met een deelnemersveld van 33 spelers was de opkomst dit jaar enigszins tegenvallend. Vorig jaar waren dat er nog 52. Lag het aan het weer; aan de vrees voor gladheid? Lag het aan andere schaakactiviteiten op dezelfde dag? Ook vorig jaar was er een KNSB ronde. Feit is dat de belangstelling voor toernooien als deze aan het afnemen is, terwijl het aantal toernooien toeneemt. Zitten organisatoren elkaar in de weg? De deelnemers aan ons toernooi geven telkens blijk ons toernooi en de toernooivorm zeer te waarderen, hetgeen altijd een stimulans voor de WSC is geweest om door te gaan. Zich realiserend dat er dit jaar kosten in plaats van opbrengsten waren, doneerde Harmsen de helft van het door hem gewonnen prijzengeld aan de WSC en sprak de hoop uit dat dit een extra aanzet voor de WSC zou zijn voor de volgende editie in 2011. Deze geste werd door de WSC zeer gewaardeerd en door de deelnemers met een fors applaus ondersteund.

Tot slot

Ook op deze 32ste editie van het Open Kampioenschap van de Stad Weesp waren er prijzen in natura voor de beste speler met 1, 1 ½, 2, 2 ½, 3, 3 ½, 4 en 4 ½ punten, waarbij het onderscheid gemaakt werd op basis van de weerstandspunten en SB-punten. De WSC kijkt terug op een succesvol toernooi, dat in een prettige sfeer en zonder problemen is verlopen.

Met dank aan de WVGv, de clublocatie van de WSC, die de verzorging van de inwendige mens tijdens het toernooi weer perfect heeft verzorgd. Na een dankwoord aan de deelnemers voor hun bijdrage aan dit toernooi, wenste de organisatie iedereen een wel thuis, goede feestdagen en een tot volgend jaar.

André Ottenhoff / Ariën Hooimeijer

Eindstand 32ste Open Kampioenschap van de Stad Weesp

Nr	Name	Score	WP	SB	
1	F.A.S. Erwich	7	30,0	30,00	
2	M. Harmsen	6	31,0	24,00	Weesp
3	J.C. Preuter	5	29,0	16,00	
4	H.A. Vriens	5	24,5	16,25	
5	W.E. Ehrhardt	5	23,5	15,50	
6	D. Flohr	4,5	33,0	19,00	
7	M. Flohr	4,5	29,5	15,25	
8	M. Coolen	4,5	26,5	16,00	
9	B. Scheidegger	4	32,5	14,50	Weesp
10	O. Lucas	4	32,0	15,25	
11	T. van Rooijen	4	29,0	15,75	
12	C.M. Beijen	4	28,0	13,00	
13	J. van Elburg	4	27,5	12,50	
14	R. Slaman	4	22,5	10,00	
15	D.R. Berendsen	4	21,5	10,50	
16	D. Spel	3,5	25,0	10,25	WSC
17	D. Portengen	3,5	24,5	11,25	
18	K. Siewertsen	3,5	24,5	9,00	WSC
19	T.J. van Veelen	3,5	21,5	6,25	
20	W. Kraaykamp	3,5	15,5	5,25	
21	B. Vossepoel	3	26,0	6,75	WSC
22	H.J. Plantfeber	3	23,0	4,50	
23	H. Frielink	3	21,0	7,00	WSC
24	R. Willemsen	3	21,0	4,00	WSC
25	W.A. Peters	2,5	25,0	6,25	
26	H. de Vilder	2,5	24,0	10,25	
27	H. Boom	2,5	23,0	6,25	WSC
28	R. Gooyers	2,5	19,5	4,75	
29	J.M. Otterman	2	18,0	2,50	WSC
30	C. Troost	2	16,0	1,75	
31	J. Michel	1,5	21,0	3,25	
32	J. van der Biezen	1,5	19,0	1,00	
33	B. Hoetmer	1	21,0	2,50	WSC

Schaakpuzzels deel 3



25.) Kan wit hier nog remise houden?
Zo ja, hoe ?



26.) Wit aan zet. Mat in 3. Geef de volledige combinatie



27.) Wit aan zet wint. Geef de combinatie.



28.) Wit aan zet wint met een listig zetje. Geef de zet en minimaal 1 variant waarom deze zet zo listig is.



29.) Wit aan zet en wint. Geef de beste zettenreeks.



30.) Wit aan zet staat achter, maar heeft een mega-list. Welke, en waarom?



31.) Wit aan zet geeft mat.



32.) Wit aan zet geeft remise. Wat is de juiste Zettenreeks ?



33.) Zwart aan zet wint beslissend materiaal. Wat is de juiste voortzetting ?

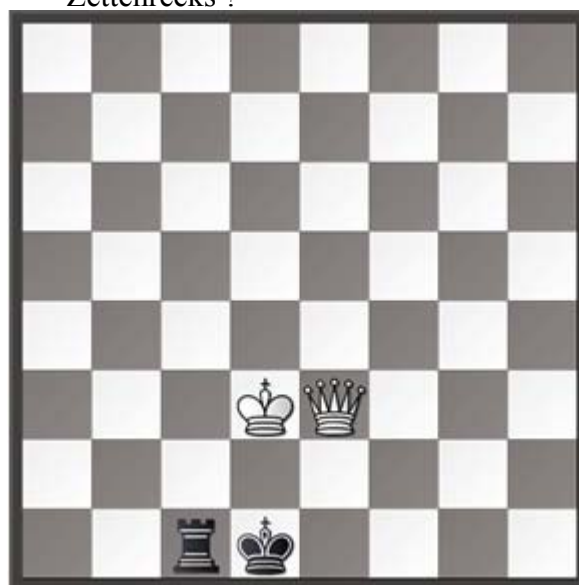

34.) Zwart aan zet, maakt remise. Hoe ?



35.) Zwart aan zet. Mat in 3. Geef de Matcombinatie.

De juiste antwoorden in het volgende clubblad.



36.) Wit aan zet. Mat in 3. Geef de matcombinatie.

Verslag TAL/DCG 1 - WSC 1

Verslag van WSC 1 – Tal/DCG 3 gespeeld op 9-11-2010:

1w Dave van der Kist	1817	½ – ½	Jos Kooiker	1913
2z Peter Wijnand	1888	1 – 0	Tom Visser	1852
3w Jan-Marten Otterman		0 – 1	Jeroen Croomsigt	1836
4z Dick Spel	1784	1 – 0	George Boellaart	1817
5w Michel Weenink	1648	1 – 0	Jaap Loeve	1809
6z Harry Boom	1608	0 – 1	Marco Coolen	1770
7w Micha Pfeiffer	1754	0 – 1	Andy Gerritsen	1764
8z René Groot		0 – 1	Hing Ting Lai	1710

WSC 1 3½ – 4½ Tal/DCG 3

We moesten deze avond aantreden met een gevoelige aderlating: Hans zat aan de andere kant van de wereld om zijn geadopteerde zoon op te halen. Toch hadden we het ook zonder hem wel kunnen redden, maar het heeft niet zo mogen zijn.

Op bord 1 duurde de hele partij slechts 22 zetten, waarna Dave, die zich niet goed kon concentreren, maar remise aanbood ondanks een duidelijke plus.

Op het 2e bord duurde de partij even lang in aantal zetten, maar wij moesten al met een half oog naar de klok gaan kijken. Het was, zoals ze zeggen, een partij uit één stuk. Toen ik eenmaal goed uit de opening was gekomen, bouwde ik dat voordeel hoestend en proestend uit tot mijn tegenstander onder tijdsdruk en in verloren stelling blunderde, waarna ik de partij met een combinatie kon beslissen.



Hier werd Ld6 gespeeld (dreigt natuurlijk Lxf4), maar dit verliest op slag. Na andere zetten is zwarts positie echter ook niet te benijden en de tijd begon te dringen 21.exf7+ Kxf7 22.Pxd5! en opgave vanwege bijv. cxd5 (ook Db8 23.Le6+ Kf8 24.Dd4 voorspelt niet veel goeds) 23.Dxd5+ Kg7 24.h6+ Kxh6 25.Th1+ Kg7 26.Txh7+ Kf8 27.Dxa8+ Db8 28.Dxb8+ Lxb8 29.Td8 mat.

Jan-Marten werd voor de leeuwen gegooid aan bord 3. Hij speelde via omwegen de klassieke variant van het frans en liep in een al even klassieke val door zijn zwarte loper te laten afruilen waarna hij met een slechte loper bleef zitten en een wit paard zich comfortabel op d6 kon nestelen. Op de 27e zet liet hij zich maar mat zetten om aan alle ellende een einde te maken.

Op het laatste bord kon René weinig uitrichten tegen een jeugd talentje. Deze plantte een paard op f3 en kon daarna met zijn koningsstelling doen wat hij wilde. Toen wit 2 stukken achterstond gaf hij eindelijk op.

Dick won een pion op de 20e zet, maar moest nog wel precies spelen om zijn voorsprong niet kwijt te raken. Zwart gaf lang goed tegenspel. Wit wist echter genoeg druk te houden om het zijn tegenstander moeilijk te maken. Toen de zetten met trillende handen op het bord werden gesmeten zag je Dick denken “ik zal het toch niet weer vergooien?”, maar hij voerde de partij daadkrachtig tot winst.

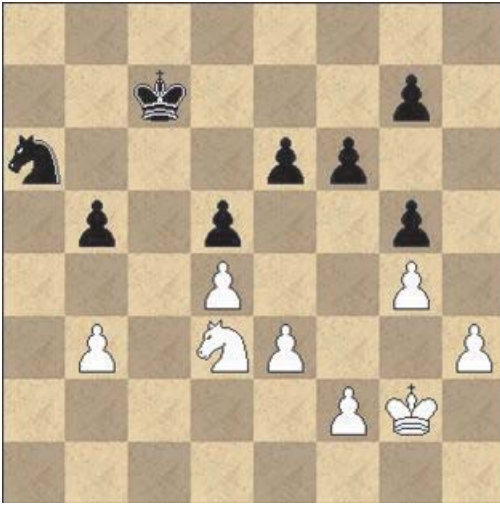

Michel had al remise aangeboden, maar dat was geweigerd door wit, die daarmee aangaf op winst te willen spelen.

Hier ging hij echter de mist in met 34.Pc5? waar een actie op de koningsvleugel met bijv. f4 goed genoeg zou zijn voor remise, maar meer ook niet Pxc5 35.dxc5 b4 natuurlijk niet Kc6? 36.b4 en wit staat gewonnen, de partij ging verder met 36.f4 te laat gxf4 37.exf4 Kc6 38.h4 Kxc5 39.h5 Kd6 40.Kf3 e5 41.f5 Ke7 0-1 zwart loopt naar g5, laat de d-pion opmarcheren en eet dan de rest van de pionnen op.

Harry dacht in de opening met zijn dame een pion op a7 te kunnen winnen, maar bedacht zich terecht voordat hij ging incasseren, omdat hij die niet meer terug zou kunnen trekken. Intussen had hij echter wel een aantal zetten verloren en het loperpaar weggegeven. Toen hij ook nog lang ging rokeren, het gevaar tegemoet, was het snel bekeken.

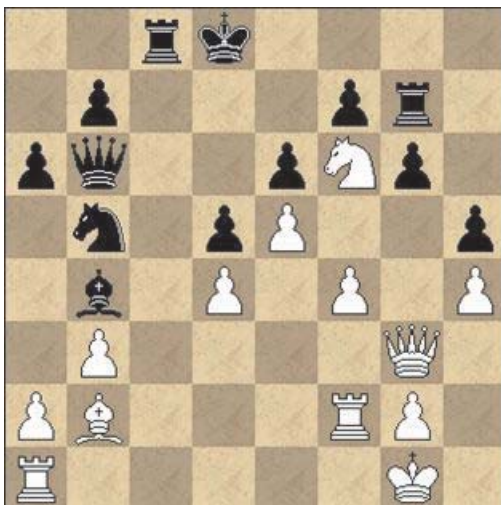

De partij van Micha was de laatste van de avond: de stand was gelijk en deze uitslag zou alles beslissen.

Wit staat hier goed, maar moet nog even pion d4 dekken met Tad1. De aantrekkingskracht van 26.Pxh5? was echter te groot, dit had de partij en de match kunnen verliezen Pxd4! 27.Dg5+? 27.Lxd4 Dxd4 28.Tf1 Th7 was het minste van twee kwaden Le7 28.Dh6 gxh5?! dit verpest nog niets, maar Pf5 is wel directer 29.Dxg7 Pe2+? nu was Pf5 de enige goede zet, 30.Dh8+ Kd7 31.Dxh5 Lxh4 32.Tf1 Lxf2+ 33.Txf2 Tc2 34.Df3

Txb2 wint 30.Kf1 Lxh4? te snel gespeeld, met Pd4 kon zwart nog voor het halve punt gaan 31.Txe2 Ke7 32.La3+ 1-0

Peter Wijnand

Scheidsrechtvraagstuk 11

Hoe beslist u als scheidsrechter ?



In tegenstelling tot de vorige vraag zijn wordt deze partij gepeeld door 2 spelers die elkaar niet kunnen verdragen. De eerste periode duurt nog meer dan een uur maar alleen de witspeler moet nog noteren. De partij gaat als volgt verder :

1. Ta8 Tf5
2. Txe7

De zwartspeler claimt uiteraard de onreglementaire zet. Helaas heeft u het niet gezien, en ook de omstanders hebben niets geconstateerd.

Hoe beslist u als scheidsrechter ?

Antwoord :

Ondanks het feit dat u het niet gezien heeft is het antwoord voor u niet moeilijk. De notatie van de witspeler geeft hierbij de doorslag. De onreglementaire zet staat namelijk keurig op papier. U dient hier de stelling terug te brengen naar de zet voor de onreglementaire zet, eventueel de klokken te corrigeren op tijd, en een tijdstraf van 2 minuten te geven aan de witspeler.

Opgave 12:

Tijdens een snelschaakpartij met een bedenktijd van vijf minuten per persoon heeft de tegenstander van de Dennis materiaalvoordeel. Dennis beschikt over twee minuten bedenktijd, zijn tegenstander over 8 tot 16 seconden. Als de tegenstander de digitale klok indrukt, duwt hij deze van de tafel. Bij de val wordt de klok afgezet. Daardoor is het bewijs van de juiste bedenktijd voor de spelers verloren gegaan.

Als de bedenktijd voor de tegenstander 16 seconden is, zal Dennis de partij verliezen. Maar, wordt deze op 8 seconden vastgesteld, zal Dennis winnen. De vraag rijst hoe de spelers verder gaan: een nieuwe partij spelen of de partij voortzetten, maar met welke bedenktijd?

Oplossingen Schaakpuzzels deel 2

- 13.) 1. g8P+ Kg6 2. Pe7+ (niet Pxb6? Vanwege 2. ... Tf8!!!) Kf6 3. Pg8+ (niet 3. Pxf5? vanwege 3. ... Tg6+) Kg6 4. Pe7+ enzovoorts.
- 14.) 1. ... Da5+ en daarna slaat zwart het paard 2. ... Dxe5. Dit is een dubbele aanval
- 15.) 1. Dxb6!! Hxb6 2. Th4 met ondenkbaar mat.
- 16.) 1. c6+ en zwart verliest de dame. 1. ... Kxc6 2. Pe5+ of 1. ... Dxc6 2. Pa5+ met in beide gevallen damewinst. Met de zet 1. c6+ lokt wit één van de zwarte stukken naar een verkeerd veld. (lokken).
- 17.) 1. ... Dxf3+!! 2. Kxf3 (2. Ke1 Pe5 en loopt mat in 7) Pe5+ 3. Ke2 (3. Kf4 Pxd3 mat) 3. ... Lf3+ 4. Ke1 Pxd3+ 5. Kf1 g2+ 6. Kg1 gxf1D en mat.
- 18.) 1. Txc5+ Kxc5 2. Kxe3 en wit wint een stuk. Met 1. Txc5 schakelt wit de verdediging van de zwarte toren uit (uitschakelen verdediging)
- 19.) 1. Le5 Txe5 (1. ... Tc2 2. Pf7 en wit wint) 2. Kd6!! (2. Kxe5 Kd7=) 2. ... Td5+ Kc6!! Td8 4. Pf7!! Ta8 5. Kb7 Kd7 6. Pe5+ Kd6 7. Pc4+ Kd7 8. Pb6+ en wint.
- 20.) 1. Txd7 Dxc2 2. Pf6+!! Txf6 3. Txd8+ Tf8 4. Txf8 Kxf8 5. Lxc2 en wit staat een stuk voor.
- 21.) 1. Da8+ Kh7 2. Txb6!!! Zwart heeft hier 2 zetten die allebei verliezen. 2. ... Kxb6 3. Dh8+ Kg6 (of 3. ... Kg5) 4. Dh5 met mat. Of 2. ... gxf6 3. Pf6+ met dame winst.
- 22.) 1. Pf1+!!. Nu verliest 1. ... Kf3, vanwege 2. Pxb2+ Ke2 3. Te6+ Kd3 4. Tb6 en zwart heeft geen gevaarlijke vrijpionnen meer. 1. ... Kh3 verliest door 2. Ld7+ Kh4 3. Tg4+ Kh5 4. Pg3 en mat. De beste optie is voor zwart 1. ... Kxf1, waarna volgt: 2. Lb5+ Ke1 3. Te6+ Kd1 4. La4+ Kc1 5. Tc6+ Kb1 6. Lc2+ Kc1 7. Lf5+ Kd1 8. Lg4+ Ke1 9. Te6+ Kf1 10. Lh3+ Kg1 11. Tg6+ Kh1 12. Lg2+ Kg1 13. Lxd5+ Kf1 14. Lc4+ Ke1 15. Te6+ Kd1 17. Tc6+ Kb1 18. Lc2+ Kc1 19. Lf5+ Kd1 20. Lg4+ Ke1 21. Te6+ Kf1 22. Lh3+ Kg1 23. Tg6+ Kh1 24. Ld7+ f1D 25. Lc6+ Dg2 26. Txb2 Tg6+ 27. Tg6+ De4 28. Lxe4 mat.
- 23.) 1. Dxb5. Zwart kan niet terugnemen met 1. ... gxf5, vanwege 2. Lh7 mat. Na 1. Dxb5 dreigt 2. Sh7 mat en zwart kan dan dat zonder groot materiaalverlies niet meer voorkomen.
- 24.) 1. Db2+! Kxb2 2. Pxc4+ en zwart wint een stuk.

Bekercompetitie 2010 - 2011

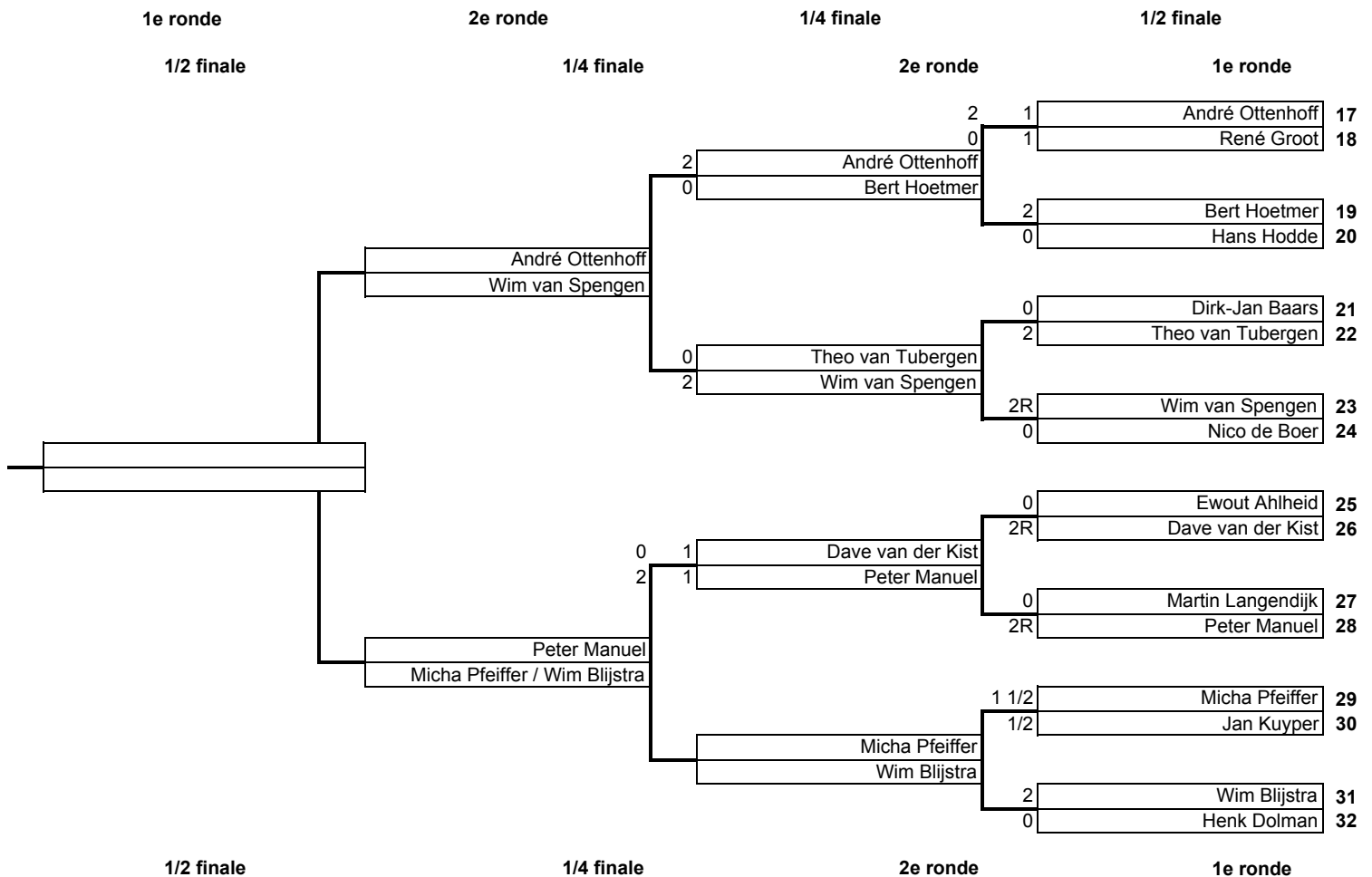
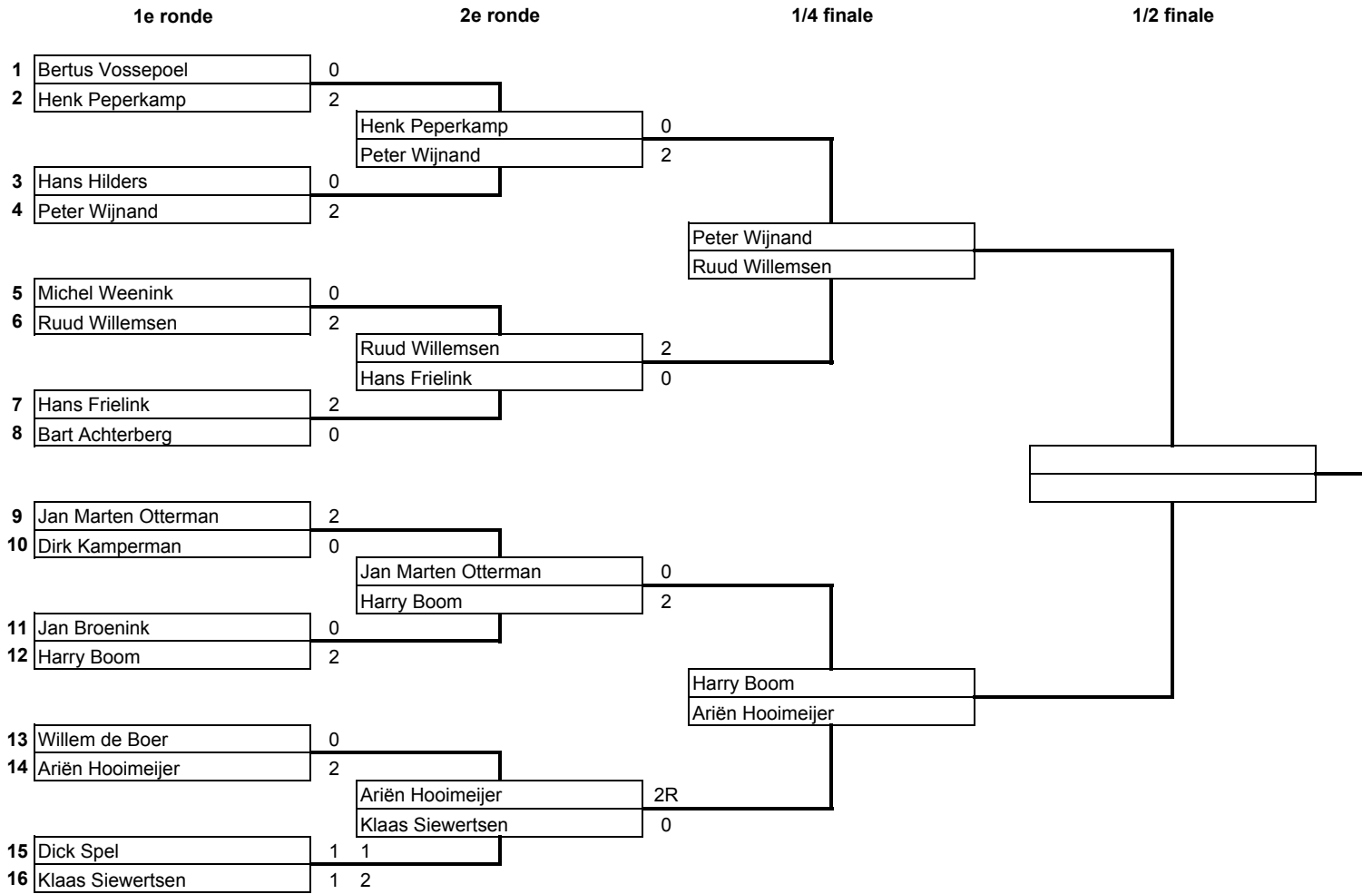

Verslag Almere 3 - WSC 1

Almere 3 – WSC 1

1z Samuel van der Maas	– Dave van der Kist	1817	0 - 1
2w Dennis van Leusden	2065 – Hans Wijnand	1949	0 - 1
3z Kees Vlak	1757 – Peter Wijnand	1888	0 - 1
4w Pieter Kooijman	1745 – Dick Spel	1784	1 - 0
5z Johan Dielhoff	1773 – Michel Weenink	1648	1 - 0
6w Johan Bertelkamp	1786 – Harry Boom	1608	½ - ½
7z Ton van Rooijen	1704 – Andre Ottenhoff	1496	1 - 0
8w Gerard Koeleman	1753 – Klaas Siewertsen	1452	1 - 0

4½ – 3½

Na de eerste twee wedstrijden te hebben verloren, werd het echt tijd te winnen. We speelden tegen Almere 3, die net als ons (qua rating) moet oppassen voor degradatie. Een belangrijke wedstrijd dus.

De partij op bord 1 was al vroeg afgelopen. Mijn tegenstander was wederom een oude bekende (hoe kan het ook anders als je in Almere woont).

We kwamen in de volgende stelling terecht:



Ik maakte hier de fout om een stukoffer van zwart te onderschatten:

15.c4 met het idee dat na 15...Pc7 16.b5 de zwarte stukken staan opgesloten en wit een ruimtevoordeel heeft.

Zwart is daarom min of meer gedwongen om het stuk te offeren voor 2 pionnen.

15...Pxb4 16.axb4 cxb4 De vrijpionnen zijn dan zo sterk dat wit op den duur het| stuk moet terugofferen. Het was daarom beter om te beginnen met 15.b5.

Zwart offerde het stuk echter op de verkeerde manier. 15...cxb4 16.cxd5 Lxd5 17.Pd4 bxa3 18.Lxa3 Pc5 19.Pc6. In deze stelling vormen de vrijpionnen geen probleem, wit won de partij al snel.

Klaas kwam wat passief uit de opening, hierdoor was het lastig om een pionnenstorm te beginnen (tegengestelde rokkades). Zijn tegenstander was met zijn pionnen net even wat eerder en verlies was onvermijdelijk.

Harry wist vrij gemakkelijk op groot voordeel te komen: Een pion voor, stukken die op prachtige plaatsen stonden en (zo goed als) het complete centrum onder controle.

Nadat er een aantal stukken was geruild bleef het voordeel bij een pionnetje. Het eindspel was echter niet makkelijk te winnen. Harry was net als altijd tevreden met remise en de vrede werd getekend.

Vaak zie je aan de manier van spelen hoe iemand zich voelt. Bij André leek het alsof hij in een vrolijke bui was, zijn paarden maakten een leuk dansje:



10.e5 dxe5 11.Pxe5 Pxc4 12.Pxc4 Dc7 13.Pb5 Dc6 14.Pbd6 b5 15.Pxc8 Taxc8 16.Pe5 Dc7 De stelling is ongeveer nog gelijk.

Helaas vergeet André het dansje af te ronden met Pf3. 17.Te1? Pd5 18.c4 Lxe5 19.cxd5 exd5 Nu is er een dubbele aanval ontstaan op de pionnen b2 en h2. André verloor de pion en na een lang gevecht moest hij het opgeven.



Michel koos er hier terecht voor om de f-lijn te openen. 19.f4 h6 20.Lh4? Hier was 20.fxe5 toch wel noodzakelijk om na 20...dxe5 de loper naar h4 te spelen. In de partij zag Michel de pion niet meer terug. 20...exf4 21.Le1 Pe5 22.Lb4 Pxc4 23.Lxc4 Lxc4 24.dxc4 Txc4 25.Lxd6 Dxe4 Zwart staat meer dan een gezonde pion voor. Een paar zetten later schatte Michel (onterecht) een zwarte dreiging in als onverdedigbaar en gaf op.

Ik sta er telkens weer van te kijken hoe makkelijk Hans een klein foutje weet af te straffen:



Hij heeft hier een half open b-lijn en heeft de witte Koning in een wat benauwde situatie weten te krijgen. De witte stukken staan klem omdat Pg3+ in de stelling zit. Wit heeft niet veel beters dan het offeren van een pion.

14.b4 cxb3ep 15.axb3 Dxb3 16.d4 Lb6 17.Pd2? beter is bijvoorbeeld 17.La3 want zwart wil c5 spelen 17...Dc2 18.Tf3 a5? De beste zet was dus 18...c5 19.g4?? wederom was La3 de logische zet. De paniek begint blijkbaar toe ! slaan. 19...hxg3ep 20.Pxg3 Ph4 21.Te3 c5 (daar is hij dan eindelijk) 22.Pde4??? Overduidelijk een paniek zet. Laat mat in 1 toe, maar het is ook niet eens duidelijk waarom wit zich een stukoffer zou kunnen veroorloven. 23...Dg2#

Peter speelde een rustige opening. Zijn tegenstander maakte de fout om vanuit de veiligheid de hel in te stappen:



14...f6?? Normaal moet er een belletje gaan rinkelen als je zetten als deze bedenkt.

Het gebeurt maar al te vaak dat er voldoende redenen zijn om naar dat belletje te luisteren.

Er is lang gerokeerd en de Koning staat veilig, maar het ging ditmaal niet om hem 15.Lxe6 Dxe6 16.d4 b5?? Na 16...g4 17.d5 Df7 18.dxc6 gxf3 is de schade nog te overzien.

17.Da6+ Kd7 18.dxc5 Tb8 19.Pb3 b4?? 20.cxd6 cxd6 21.Pc5+ wint de Dame.

Dick kreeg een remiseaanbod op het moment dat we al 3-1 achter stonden. Dat werd dus doorspelen. Na een tijdje te hebben gespeeld, was er meer duidelijkheid. De rest van de borden was uitgespeeld en er stond een stand van 3,5-3,5 op het scorebord. Uitgerekend hij, met zijn hoge leeftijd, moest de langste partij van de avond spelen. Hier had zwart duidelijk de betere stelling:



Zwart is aan zet. Het is niet makkelijk om met vermoeidheid en in korte tijd het juiste plan te vinden. Het juiste plan is om een toren op b4 te krijgen en zo de witte stukken te dwingen b3 te dekken. Bijvoorbeeld: 32...Ke7 haalt een eventueel schaakje op c7 uit de stelling 33.h4 of 33.Pc4 Lxc4 en het zwarte paard is sterker dan de witte loper 33...Td4 34.Pb5 Pxc2+ 35.Txc2 Tb4 36.Tc3 f5 en zwart heeft nog steeds de beste papieren.

In de partij ging het helaas een beetje anders. 32...Pd3+ 33.Lxd3 Txd3 34.Teb2 Ld7?? Een onnatuurlijke zet. Het gaat om b3, de loper moet daarom op e6 blijven. Zwart verliest nu een pion. 35.Pc4. Dick raakte nu geheel de kluts kwijt en niet veel later stond het 4,5-3,5 voor Almere.

Nu we ook de laatste wedstrijd hebben verloren moet er echt een wonder gebeuren om ons te handhaven. We staan nu onderaan met 0 matchpunten.

Naar de tussenstand kijkend, hebben we er op zijn minst 5 nodig!

Hopelijk hebben we voor de komende 4 wedstrijden nog wat achter de hand.

Dave van der Kist

Schilderbedrijf J. Veldhuijsen



Middenstraat 86 Weesp

Tel : 0294 - 418251

- MAURICE LACROIX
- NOMINATION
- QUINN
- SWAROVSKI
- ESPRIT
- SWATCH
- GUESS



- SEIKO
- BREIL
- TISSOT
- PANDORA
- TI SENTO
- DESIRÉE
- TROLLBEADS
- CHRISTINA
- TW STEEL

NIEUWSTAD 42 WEESP
TEL. 0294 450 228 - FAX 450 229

EMAIL: info@hansluijck.nl
www.hansluijck.nl

PRONK JUWEEL



Klaar met schaken..??

Heerlijke Hollandse-
en Buitenlandse kaasmaken

Laat het U smaken..!!

Slijkstraat 26 **WEESP**
Tel. 0294 - 412433

WWW.PRONKJUWEEL.NL

**Hier had uw advertentie
kunnen staan!**

Binnenveer 3 - tel. 413082

Tabaksspeciaalzaak **W.F. van Kassel**



Het adres voor al uw wensen op het gebied van

Sigaren - Rooktabak - Sigaretten

Uitgebreide collectie

Aanstekers

Pijpen

Accessoires

Zeer ruime sortering **Week- en Maandbladen**

Verkoop staatsloten



ONDERHOUD-VERBOUW-RESTAURATIE-NIEUWBOUW
NIEUWSTRAAT 46, 1381 BD WEESP, TELEFOON (0294) 412532
E-MAIL: INFO@ALBERTVREE.NL INTERNET: WWW.ALBERTVREE.NL



LOODGIETERS- EN SANITAIRBEDRIJF

HESSELING VOF

GAS - WATER - C.V. - DAKEN EN GOTEN

VOOR AANLEG, VERNIEUWING EN

ONDERHOUDSWERK EN SANITAIR



Adres privé : Herengracht 3 - Weesp - Telefoon 0294-412279

Werkplaats : Blomstraat 2 - Weesp - Fax 0294-431779

**Hier had uw advertentie
kunnen staan!**

**Documentverwerking
Sportprijzen
Stanzes**



Copy- & Printservice, Grootformaat printen
flock cijfers & letters, documentverwerking
stanswerk, bedrukken Textiel, DTP

Achtergracht 14 - 16, Weesp

Tel : 0294 - 410882

maurice@dssweesp.nl / martijn@dssweep.nl