

51e Jaargang Juli 2010

Clubblad



Weesperschaakclub

Opgericht 7 november 1923

 **De Groot**
Luchtkanalen



Kijk op onze website naar de webwinkel voor het leveren van rechthoekige luchtkanalen.

www.degrootluchtkanalen.nl

tel : 0294 – 413086

MANHATTAN'S WELLNESS & HEALTH CLUB

Hogeweyselaan 227
1382 JL Weesp
Telefoon 0294-419878



Geopend : Maandag t/m Vrijdag 8.00 -- 23.00 uur
Zaterdag en zondag 9.00 -- 17.00 uur

Diverse groepslessen o.a. Body Power, Body Shape, Boot Camp, Pilates, Spinning, Basic Steps, Ab Blast, Tevens Zonnebanken en Sauna.

**Hier had uw advertentie
kunnen staan!**

**Documentverwerking
Sportprijzen
Stanzen**



Copy- & Printservice, Grootformaat printen
flock cijfers & letters, documentverwerking
stanswerk, bedrukken Textiel, DTP

Achtergracht 14 - 16, Weesp
Tel : 0294 - 410882
maurice@dssweesp.nl / martijn@dssweep.nl

Leren schaken?

Beter leren schaken?

Dat kan bij de WSC !

Gratis !!!

Voor jeugd en volwassenen

Info : 414534

**Of kom langs op dinsdagavond
(zie pagina 1)**

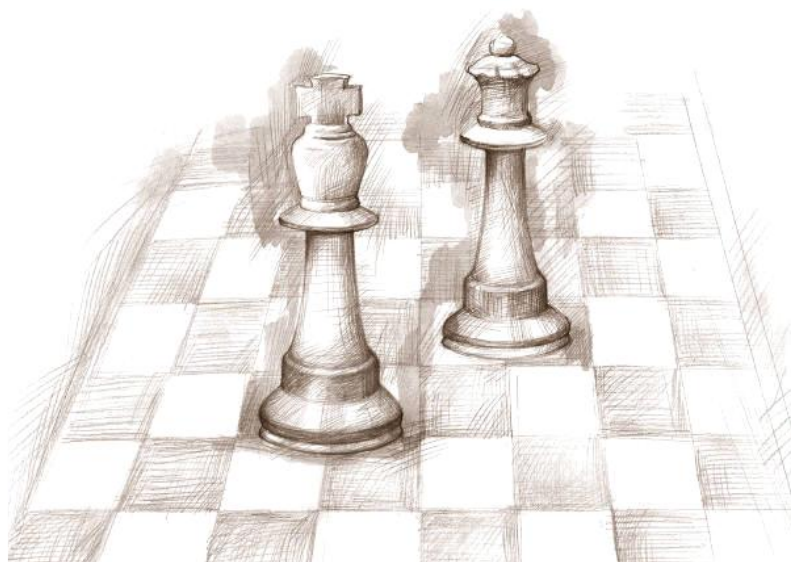

Weesper Schaakclub

Opgericht 7 november 1923

p/a Buitenveer 31 1381 AB Weesp
KvK 40516118

Clublokaal	WVGV Kantine	Hogeweyselaan 223 1382 JL Weesp ☎ 0294 - 411993
Clubavond	dinsdagavond	Jeugd 18.45 – 19.45 uur Senioren 19.45 – 23.30 uur
Homepage	www.weesperschaakclub.nl	
Redactie	Dave van der Kist	Beursjeskruidstraat 8 1313 DB Almere ☎ 036 – 5333513 davevdkist@hotmail.com
Bestuur		
Voorzitter	Ariën Hooimeijer	Reijserf 29 3755 XD Eemnes ☎ 035 – 5382630 / 06 – 29424322 a.hooimeijer@kpnplanet.nl
2 ^e Penningmeester		
Secretaris	Henk Peperkamp	Buitenveer 31 1381 AB Weesp ☎ 0294 – 413890 / 06 – 48833807 henkppk@planet.nl
Vice voorzitter		
Penningmeester	Micha Pfeiffer	Bastionweg 22 1383 JE Weesp ☎ 06 – 5050 6060 michapfeiffer@zonnet.nl
2 ^e Secretaris		
Wedstrijd­leider extern	Peter Wijnand	Aertjanssenstraat 28 1382 EE Weesp ☎ 06 – 5425 6185 mail@pwijnand.speedxs.nl
Wedstrijd­leider intern	Klaas Siewertsen	Sportparklaan 313 1382 SG Weesp ☎ 0294 – 416547 ksiewertsen@planet.nl
Materiaal-­commissaris / Bibliothe­caris	Bertus Vossepoel	Dr. Kuyperlaan 27 1381 CT Weesp ☎ 0294 – 411609 bvossepoel@hetnet.nl
Jeugd­afdeling		
Algemeen aanspreekpunt	Melati Paat	Burg. Kasteleinstraat 39 1109 BB Driemond
Ereleden		
Per 13-9-1966	W. Scheermeijer †	mede-­oprichter WSC
Per 7-11-1973	H.J. Muntinga †	mede-­oprichter WSC / oud-­voorzitter
Per 8-11-1988	M.C.F. Ottenhoff †	meer dan 30 jaar bestuurslid
Contributie – Seizoen 2009/2010		
Aspiranten / Junioren	tot en met 17 jaar	€ 40,-- per jaar
Senioren	vanaf 18 jaar	€ 65,-- per jaar
Donateurs	minimale bijdrage	€ 10,-- per jaar
De contributie dient per jaar bij vooruitbetaling te worden voldaan. Beëindiging lidmaatschap: uitsluitend schriftelijk bij het secretariaat. Bij tussentijdse beëindiging van het lidmaatschap is contributie tot het einde van het contributiejaar (1 juli – 30 juni) verschuldigd. Alle betalingen t.n.v. Weesper Schaakclub te Weesp – Rabobank 15.70.86.178		
Afmelden		
Jeugd	tot dinsdagavond 17.00 uur	bij Melati Paat Bertus Vossepoel ☎ 0294 – 483266
Senioren	tot maandagavond 20.00 uur	bij Klaas Siewertsen Bgg Bertus Vossepoel ☎ 0294 – 416547 ☎ 0294 – 411609

Van de Voorzitter

Het laatste clubblad uit het seizoen 2009 – 2010. Het clubblad dat de schaakgemoederen bezig houdt, en een vertraging heeft opgeleverd dankzij uw voorzitter. Na de laatste clubavond is uw voorzitter niet gestopt met het schaken. De voorbereidingen van het grote internationale schaaktoernooi, het 4e Leiden Chess Tournament waren op dat moment in volle gang, waarbij ook uw voorzitter bij betrokken is.

Hoewel het al ruimschoots bekend is, heeft het team van Weesp in de externe competitie het kampioenschap behaald, en is daarmee gepromoveerd naar de eerste klasse. Van harte gefeliciteerd met dit resultaat. Hoewel er altijd wordt gesproken over een 8-tal moet ik dit jaar de 13 spelers, die dit seizoen dit bereikt hebben, de hand schudden voor dit geweldige resultaat.

De interne competitie is ook beslist. De strijd was dit seizoen hevig. Er zijn meerdere kandidaten die deze titel een jaar lang mogen dragen. Wie het uiteindelijk is geworden zal bekend worden op de Algemene Leden Vergadering.

De slotavond voor de senioren was er eentje met shuffleschess. De jeugd had hun slotavond met een spelletje doorgeefschaak. Beide slotavonden zijn erg gezellig geweest, waarbij er op de borden toch nog hevig gestreden werd.

Bekend zijn de Sluis- en Bruggenfeesten in Weesp. Evenals vorige jaren zullen we ook daar weer van de partij zijn, dit maal op donderdag 26 augustus 2010. U komt toch ook gezellig even kijken en eventueel een gezellig partijtje schaken tegen eventueel nieuwe leden?

Net als vorig jaar zal de Algemene Leden Vergadering worden gehouden op de eerste dinsdag van het nieuwe seizoen, dit jaar op 31 augustus 2010.

Voorts wens ik een ieder een hele goede zomer toe, en wens ik, mede namens het gehele bestuur, een ieder een plezierige vakantie toe en hoop iedereen op de eerste avond van het nieuwe seizoen weer te mogen begroeten.

Ariën Hooimeijer

22 juli 2010

Externe Competitie: ENPS 3 - WSC 1

ENPS 3 – WSC 1 gespeeld op 15 februari 2010:

1w	Dave van der Kist	½ - ½	Amédée Souquet
2z	Hans Wijnand	1 - 0	Tony Slengard
3w	Wim van Spengen	1 - 0	Chiel Reemer
4z	Dick Spel	½ - ½	Sanne Visser
5w	Peter Wijnand	1 - 0	Duck Wals
6z	Hakim Zoubaa	1 - 0	Victor Bartman
7w	Harry Boom	½ - ½	André Van Rijn
8z	André Ottenhoff	1 - 0	Sander Schoonderwoerd

WSC 1

6½-1½

ENPS 3

Op aanraden van ENPS werden de auto's vlak achter de RAI geparkeerd. Volgens hen slechts 10 minuten lopen naar de Oranjekerk (bij het Saphatipark). Dat bleken er echter iets meer te zijn, zeker voor onze oudere spelers. Volgens keer maar weer de tram proberen.

Vlak achter elkaar werd door onze tegenstanders aan de borden 5 en 6 de handdoek in de ring gegooid. Op beide borden waren er 23 zetten gespeeld en werd er gewonnen door een aanval die eigenlijk niet had mogen doorslaan.

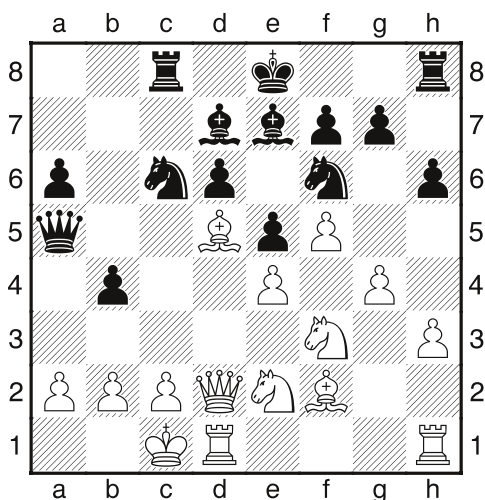

Hier moet wit iets doen aan de aanval van Hakim op zijn koningsstelling, bijv. met het eenvoudige Kb1, waarna een gelijkwaardige positie overblijft. Er werd echter **19.g5? hxg5** **20.Pxg5?** gespeeld en na **Pxd5** kon er niet met de dame teruggeslagen worden omdat Pg5 hangt **21.exd5 Dxa2** **22.De3 Pa5** dreigt Pb3+ **23.Kd2 Pc4+**
0-1

Ik had een tegenstander die dit seizoen nog niet had verloren. Hij verdedigde zich met een egestelling en een sigaret, bestaande uit een mengeling van tabak (veronderstel ik) + een blauw goedje dat hij daar overheen brokkelde en dat een penetrante geur verspreidde. Op het moment dat hij zich op de 4e rij waagde stond ik klaar om zijn stelling binnen te vallen en een pion te winnen. Hij reageerde daar niet optimaal op, waarna het snel bergaf met hem ging.

De eerste twee punten waren dus snel binnen, maar over de andere borden viel nog niet veel te zeggen. Op bord 1 en 4 konden onze spelers geen potten breken en werd heel snel remise overeen gekomen. Stand 3-1.

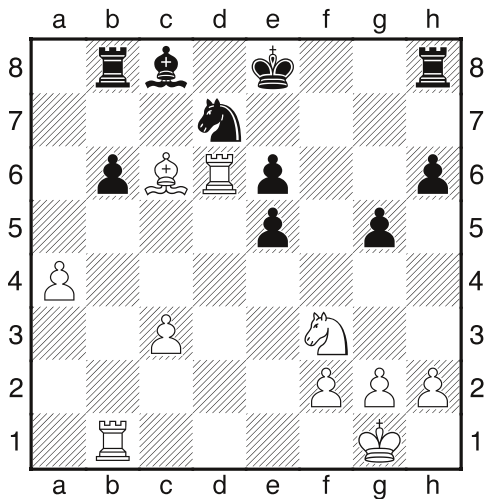

Wit had al een gouden kans gemist om de partij te beslissen, maar kon hier een vol stuk winnen door de druk op Pd7 op te voeren. Dat deed hij echter in de verkeerde volgorde: **25.Pxe5?** Juist was 25.Tad1 Th7 26.Pxe5 **Ke7** nu heeft André tijd om uit de penning te stappen en de toren aan te vallen **26.Pxd7 Kxd6 27.Pxb8 Kc7 28.a5 Kxb8 29.Txb6+** wit staat natuurlijk nog steeds erg goed, maar dit was het begin van het einde. Op de 38e zet blunderde hij een stuk weg in gelijke stelling.

0-1

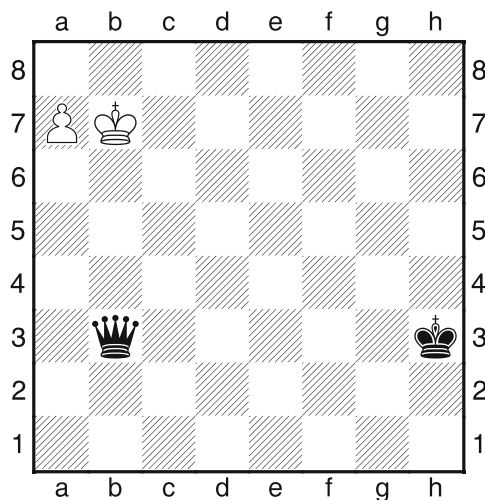

Er is hier al eens bericht over de eindspelkunsten van Harry. Ook nu had hij een opponent die niet wenste te profiteren van zijn fouten: **55.Ka6?** elk ander veld op de 7e of 8e rij is voldoende voor remise **Da4?** na Dd5 kan zwart op a8 plaatsnemen en op z'n gemak de koning dichterbij laten komen **56.Kb6?** en nog ziet wit het niet, Kb7 **De8?** en zwart ook niet, De4 **57.Kb7** eindelijk komt hij weer in remise vaarwater. Na nog een reeks schaakjes hield zwart het voor gezien.

1/2-1/2

De stand was nu 4½-1½, 4 bordpunten waren al voldoende geweest voor het kampioenschap, dus kon er op de resterende borden verder gespeeld worden voor eigen eer en glorie.

In Hans z'n partij werd wit al gauw opgescheept met een geïsoleerde pion die uiteindelijk ook veroverd werd. Door de druk op zijn koningsstelling voelde wit zich gedwongen om een kwaliteit te offeren, maar omdat hij daarna niet kon verhinderen dat de dames werden geruild (ten koste van de pluspion) had zwart het voordeel van de kwaliteit zonder tegenkansen voor zijn opponent.

Hans begon toen alle pionnen op te eten die niet op de kleur van de resterende loper stonden en kon zelfs twee vrijpionnen creëren. Uiteindelijk werd wit dit teveel en gaf hij op de 55e zet op. Dat is 7 uit 7 voor Hans. Geweldig!

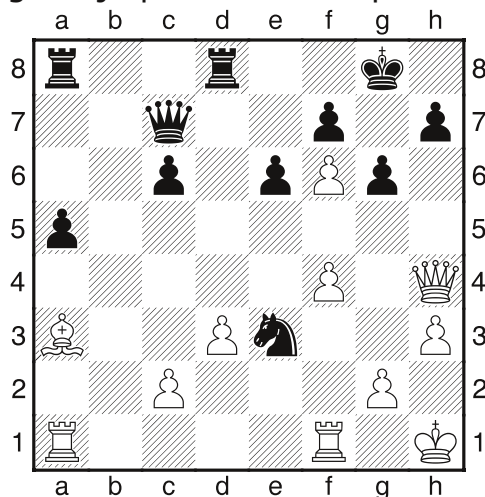

Beide spelers waren hier van mening dat Tf1 niet geslagen kon worden. Zwart speelde daarom **30... c5?** terwijl hij na Pxf1 31.Txf1 (31.Dh6? Pg3+ 32.Kh2 Pf5) Kh8 gewoon beter staat. Wim vervolgde met **31.Df2?** Tf3 **Pd5?** en de stelling is weer in evenwicht.

Even later komen we in de volgende stelling terecht.

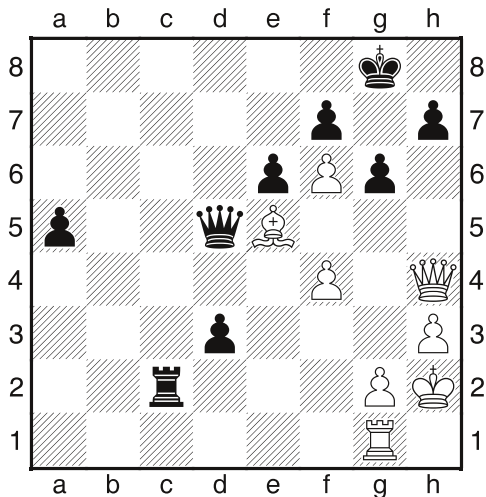

Wit heeft een extra loper, maar zwart wordt gecompenseerd door zijn vrijpijnen. Hij moet echter eerst iets doen tegen de dreiging Dh6. **44... Dd8?** h5 45.Dg5 Kh7 **45.Dh6 Df8** **46.Dxf8+** Dg7+ **Kxf8** nu de dames van het bord zijn kan Tg1 weer vrij bewegen en heeft wit geen problemen meer met de vrijpijnen. Op de 51e zet gaf zwart op.

De uitslag is wat geflatteerd, maar de overwinning was daarom niet onterecht. WSC mag het weer eens proberen in de 1e klasse!

Peter Wijnand

Wim van Spengen Clubkampioen

Wim won zowel de tweede als derde periode en werd ruimschoots clubkampioen. Peter Wijnand ,die de eerste periode won, werd tweede en Hakim Zoubaa werd net als vorig jaar derde. Wim haalde een score van 79 % en Peter scoorde 73 %.

Hakim deed het in de derde periode relatief het beste van alle spelers met een winst van 73 interne ELO punten. Nico de Boer en Dirk Kamperman degradeerden zoals te verwachten was maar ze behaalden toch een redelijk aantal punten. Om de derde degradatieplaats ontstond een zware strijd in de laatste ronde tussen Micha Pfeiffer en Jan Marten Otterman. Micha stond slecht omdat hij helaas 7 maal verhinderd was geweest maar kon door winst op Jan Marten zich toch nog handhaven. Jan Marten ,die niet mocht verliezen, wist de partij echter na een lange strijd remise te houden.

Hans Frielink werd knap eerste in groep 2. Hij scoorde 83 %. Rene Groot en Theo van Tubergen promoveren eveneens. Hans en Rene komen voor het eerst in groep 1 en we zijn benieuwd wat ze er van gaan maken.

Helaas is dit seizoen het aantal nieuwe spelers beperkt gebleven tot Dirk Kamperman en omdat er altijd wel enkele spelers stoppen is het aantal deelnemers aan de interne competitie afgenomen.

Klaas Siewertsen

Interne Competitie Senioren 2009/2010

Eindstand Periode 3

Groep 1

Nr	Naam	Punten	Wa	Gsp	Gw	Rm	VI	Perc	KI	AI	On	Ng	Nbs
1	W.van Spengen	593,00	70	8	6	2	0	87,5	0	1Z	1	0	2
2	H.Zoubaa	524,00	69	10	7	1	2	75,0	0	1W	0	0	1
3	P.Wijnand	517,83	68	10	5	5	0	75,0	0	1W	0	0	1
4	R.Willemsen	392,33	67	8	3	3	2	56,3	0	1W	0	2	1
5	A.Hooimeijer	385,00	66	8	4	1	3	56,3	0	1W	0	2	1
6	A.Ottenhoff	371,83	65	8	4	0	4	50,0	0	1Z	1	1	1
7	K.Siewertsen	321,17	64	9	3	2	4	44,4	1	1Z	1	1	0
8	H.Boom	318,83	63	9	3	2	4	44,4	1	1W	1	0	1
9	M.Weenink	308,50	62	10	2	5	3	45,0	0	1Z	0	1	0
10	H.Peperkamp	279,50	61	10	0	8	2	40,0	-2	2Z	0	1	0
11	B.Hoetmer	248,00	60	10	3	1	6	35,0	0	1Z	1	0	0
12	J.M.Otterman	243,83	59	9	1	4	4	33,3	-1	1Z	1	1	0
13	M.Pfeiffer	204,00	58	4	1	2	1	50,0	0	1W	0	7	0
14	D.Kamperman	189,33	57	9	1	2	6	22,2	1	2W	1	1	0
15	N.de Boer	146,00	56	4	0	2	2	25,0	0	1W	0	7	0

Groep 2

Nr	Naam	Punten	Wa	Gsp	Gw	Rm	VI	Perc	KI	AI	On	Ng	Nbs
1	H.Frielink	558,50	70	9	7	1	1	83,3	1	1W	1	1	0
2	R.Groot	524,50	69	11	8	1	2	77,3	-1	1W	0	0	0
3	T.van Tubergen	506,17	68	6	5	1	0	91,7	0	1Z	1	4	0
4	B.Vossepoel	434,00	67	11	6	2	3	63,6	-1	2Z	0	0	0
5	H.Hilders	368,50	66	8	3	3	2	56,3	0	2W	0	3	0
6	W.Blijstra	338,50	65	8	4	1	3	56,3	2	2W	0	3	0
7	E.Ahlheid	325,00	64	5	4	0	1	80,0	-1	1Z	0	6	0
8	H.Dolman	270,50	63	8	2	2	4	37,5	0	1Z	0	3	0
9	J.Broenink	256,50	62	7	2	0	5	28,6	-1	3Z	1	3	0
10	B.Achterberg	253,83	61	9	2	2	5	33,3	-1	1Z	1	1	0
11	J.Kuyper	245,00	60	8	1	3	4	31,3	2	1W	0	3	0
12	D.J.Baars	158,33	59	10	1	2	7	20,0	0	1Z	1	0	0
13	L.W.de Boer	101,67	58	10	1	0	9	10,0	0	1W	1	0	0

Puzzels

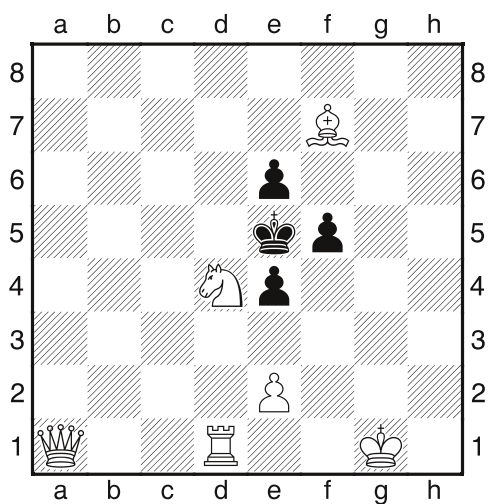

1. Wit aan zet

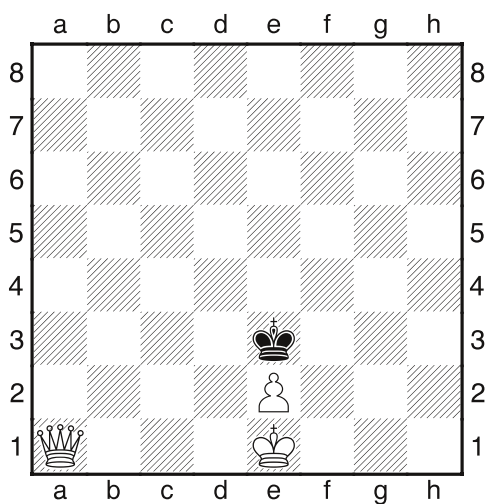

2. Wit aan zet

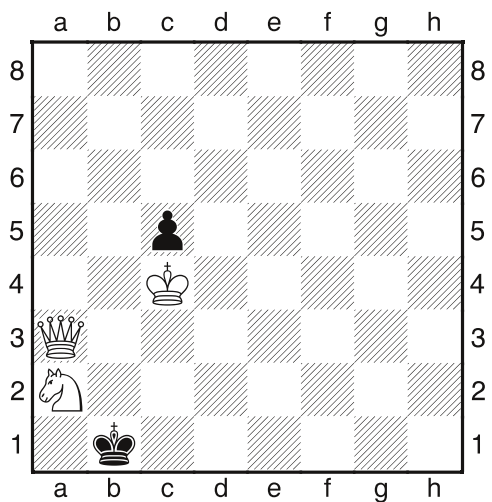

3. Wit aan zet

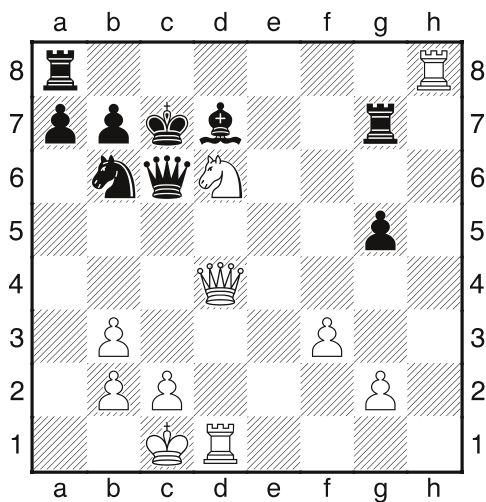

4. Wit aan zet

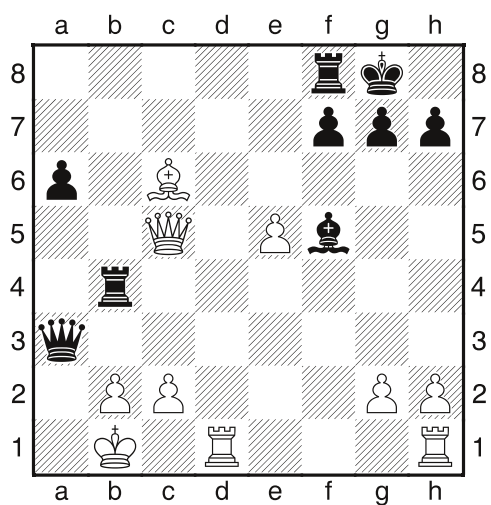

5. Wit aan zet

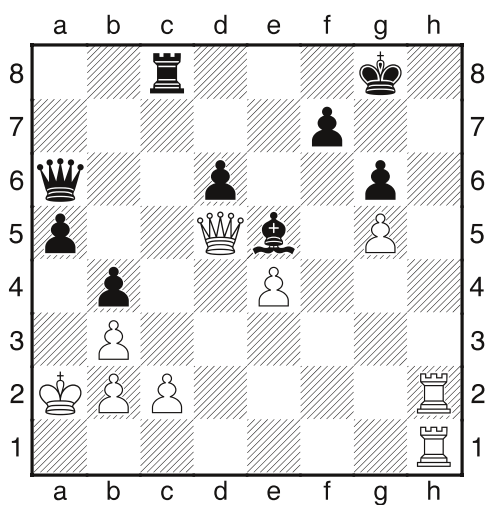

6. Wit aan zet

Oplossingen op pagina 17

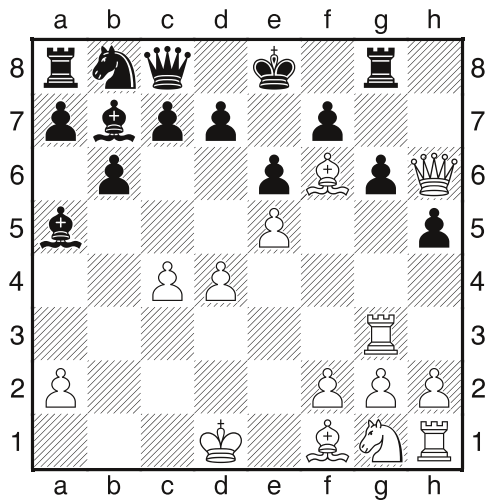

7. Wit aan zet

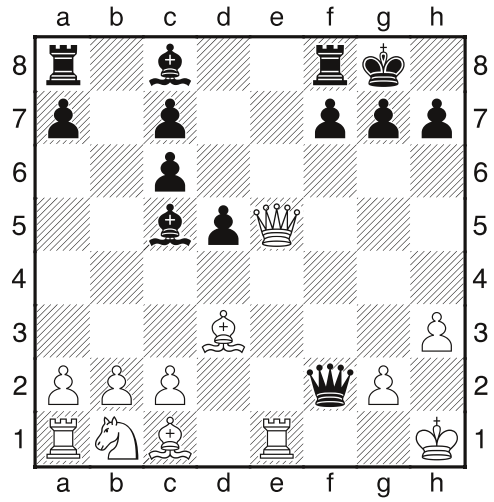

8. Zwart aan zet

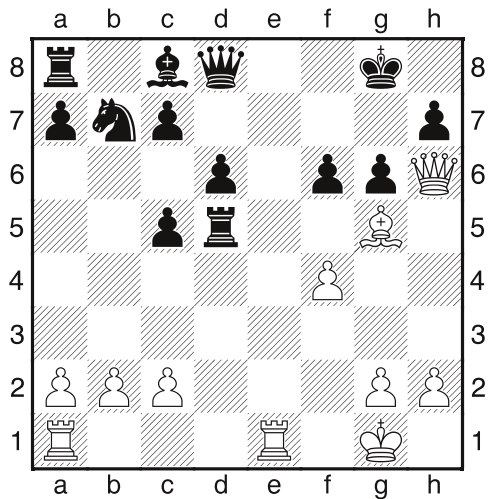

9. Wit aan zet

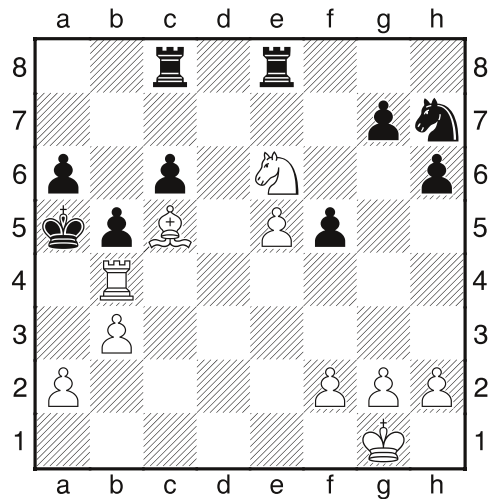

10. Wit aan zet

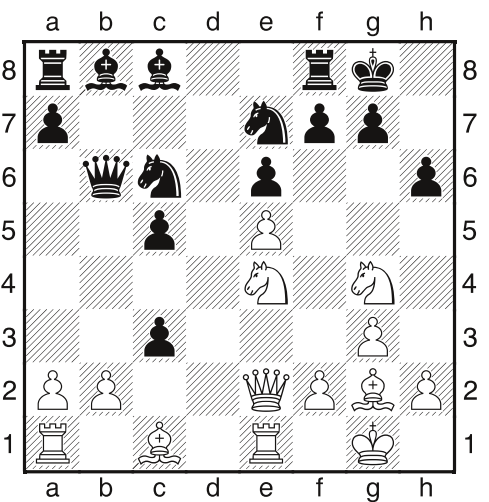

11. Wit aan zet

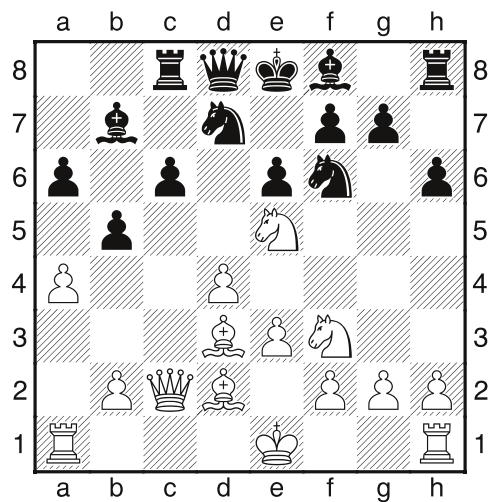

12. Wit aan zet

Scheidsrechtvraagstuk 10

Hoe beslist u als scheidsrechter ?

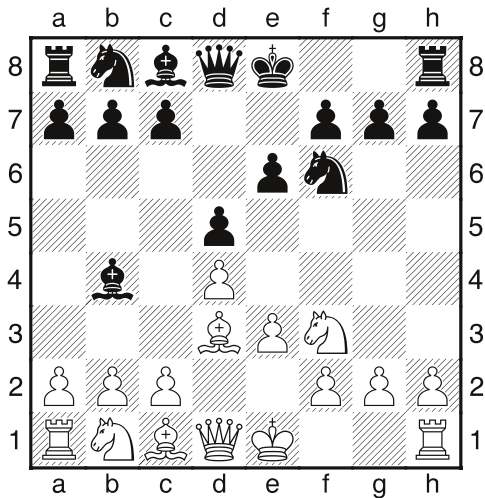

1. d4 d5
2. e3 e6
3. Pf3 Pf6
4. Ld3 Lb4+
5. Ke2 Ld6
6. Ke1 Lb4+
7. Ke2 Ld6
8. Ke1 Lb4+

In een toernooi komen 2 vrienden tegen elkaar te spelen. Beide hebben geen zin in de partij en besluiten snel remise te maken.

Na 8 zetten is deze stand op het bord gekomen.

De zwartspeler heeft, conform artikel 9.2 zijn zet keurig genoteerd en alvorens remise te claimen wegens 3 maal dezelfde stelling.

Antwoord :

Hoewel het er op lijkt dat het hier 3 maal dezelfde stelling betreft is dit onjuist. In de eerste keer dat de stelling op het bord stond was korte rokade nog mogelijk. De korte rokade is een aparte koningszet waardoor de stand op het bord weldegelijk verschilt van de stand daarna.

Opgave 11

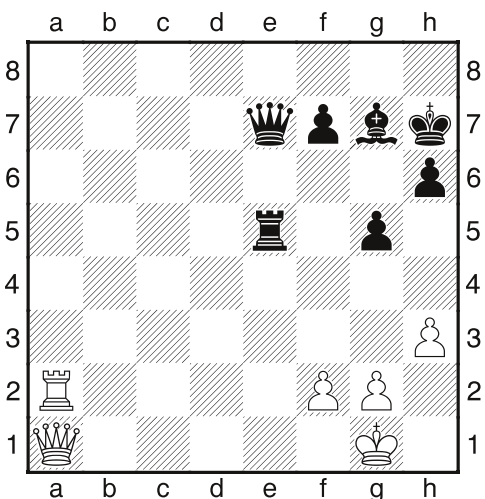

In tegenstelling tot de vorige vraag zijn wordt deze partij gepeeld door 2 spelers die elkaar niet kunnen verdragen. De eerste periode duurt nog meer dan een uur maar alleen de witspeler moet nog noteren.

De partij gaat als volgt verder :

1. Ta8 Tf5
2. Txe7

De zwartspeler claimt uiteraard de onreglementaire zet. Helaas heeft u het niet gezien, en ook de omstanders hebben niets geconstateerd.

Hoe beslist u als scheidsrechter ?

Eindstand Snelschaken

Snelschaak Seizoen 2009-2010		Stand voor clubkamp	Behaalde punten tbv kampioenschap in de ronde...				aftrek slechtste score
Namen	r1		r2	r3	r4		
1	Dave van der Kist	847,62	264,29	291,67	291,67	0,00	0,00
2	Wim van Spengen	794,44	242,86	266,67	266,67	261,11	-242,86
3	Peter Wijnand	787,70	257,14	241,67	275,00	255,56	-241,67
4	Hakim Zoubaa	786,51	264,29	250,00	250,00	272,22	-250,00
5	Theo van Tubergen	744,44	207,14	233,33	233,33	277,78	-207,14
6	André Ottenhoff	731,35	228,57	258,33	208,33	244,44	-208,33
7	Michel Weenink	720,24	228,57	0,00	225,00	266,67	0,00
8	Dick Spel	709,52	242,86	208,33	216,67	250,00	-208,33
9	Bert Hoetmer	662,70	207,14	216,67	0,00	238,89	0,00
10	Jan Marten Otterman	661,11	207,14	208,33	225,00	227,78	-207,14
11	Rene Groot	640,48	207,14	175,00	200,00	233,33	-175,00
12	Ruud Willemsen	634,92	207,14	183,33	216,67	211,11	-183,33
13	Harry Boom	591,67	175,00	164,29	200,00	216,67	-164,29
14	Klaas Siewertsen	555,56	192,86	157,14	0,00	205,56	0,00
15	Ewout Ahlheid	553,57	150,00	178,57	225,00	0,00	0,00
16	Dirk Kamperman	545,24	150,00	178,57	166,67	200,00	-150,00
17	Bart Achterberg	538,39	181,25	0,00	157,14	200,00	0,00
18	Hans Frielink	533,33	200,00	183,33	150,00	0,00	0,00
19	Hans Wijnand	526,19	292,86	233,33	0,00	0,00	0,00
20	Bertus Vossepel	460,52	137,50	121,43	128,57	194,44	-121,43
21	Han Hilders	450,79	150,00	128,57	128,57	172,22	-128,57
22	Henk Dolman	446,83	0,00	128,57	157,14	161,11	0,00
23	Micha Pfeiffer	415,28	187,50	0,00	0,00	227,78	0,00
24	Wim Blijstra	285,71	0,00	142,86	142,86	0,00	0,00
25	Willem de Boer	258,04	143,75	0,00	114,29	0,00	0,00
26	Ariën Hooimeijer	200,00	0,00	200,00	0,00	0,00	0,00
27	Dirk Jan Baars	183,33	0,00	0,00	0,00	183,33	0,00
28	Nico de Boer	171,43	0,00	0,00	171,43	0,00	0,00
29	Jan Broenink	125,00	125,00	0,00	0,00	0,00	0,00
30	Jan Kuyper	0,00	0,00	0,00	0,00	0,00	0,00
31	Cor Roetman	0,00	0,00	0,00	0,00	0,00	0,00
32	Eric Smaling	0,00	0,00	0,00	0,00	0,00	0,00
33	Hans Hodde	0,00	0,00	0,00	0,00	0,00	0,00
34	Alex van Rossem	0,00	0,00	0,00	0,00	0,00	0,00
35	Henk Peperkamp	0,00	0,00	0,00	0,00	0,00	0,00
36	Martin Langendijk	0,00	0,00	0,00	0,00	0,00	0,00

Interne Competitie Jeugd Seizoen 2009/2010

Eindstand 2^e periode

GROEP 1

Ranglijst bijgewerkt t/m ronde 12

<u>Nr</u>	<u>Naam</u>	<u>Punten</u>	<u>Wa</u>	<u>Gsp</u>	<u>Gw</u>	<u>Rm</u>	<u>VI</u>	<u>On</u>	<u>Ng</u>	<u>Zk</u>
1	Jelle Couperus	355,50	40	12	9	2	1	0	0	0
2	Siebren Bierma	315,00	39	12	9	0	3	0	0	0
3	Niels van Hese	313,00	38	12	9	0	3	0	0	0
4	Sietse Couperus	265,67	37	11	7	0	4	1	0	0
5	Frank Groot	183,00	36	11	5	1	5	1	0	0
6	David Groot	180,33	35	11	4	1	6	1	0	0
7	Bas Nijmeijer	179,67	34	11	5	0	6	1	0	0
8	Reggie Karssiens	148,00	33	11	4	0	7	1	0	0
9	Quinten Bouwens	122,50	32	12	3	2	7	0	0	0
10	Niels Miner	121,50	31	5	1	2	2	3	4	0
11	Rachelle Bouwens	54,17	30	10	0	1	9	2	0	0
12	Kolya Klinkenberg	52,00	29	4	1	1	2	0	8	0
13	Maurice Schoonderwoerd	0,00	28	0	0	0	0	0	12	0
14	Nigel de Wit	0,00	27	2	0	0	2	0	10	0

Eindstand na 2 periode's voor het clubkampioenschap is:

	<u>1^e per</u>	<u>2^e per</u>	<u>Totaal</u>
1. Siebren Bierma	398	315	713
2. Jelle Couperus	344,33	355,50	699,83
3. Siese Couperus	376	265,67	641,67
4. Niels van Hese	157	313	470
5. Kolya Klinkenberg	191,67	52	243,67

Algeheel clubkampioen bij de jeugd is: **Siebren Bierma**



Jeugd: Snelschaken Seizoen 2009/2010

GROEP 1

	Ronde 1	Ronde 2	Ronde 3	Totaal
1. Siebren Bierma	3 uit 5	4 uit 4	2,5 uit 4	9,5 uit 13
2. Kolya Klinkenberg	3 uit 5	2 uit 4	3 uit 4	8 uit 13
3. Sietse Couperus	4 uit 5	1 uit 4	0,5 uit 4	5,5 uit 13
4. Jelle Couperus	1 uit 5	1 uit 4	3 uit 4	5 uit 13
5. Niels van Hese	2 uit 5	2 uit 4	1 uit 4	5 uit 13
6. Maurice Schoonderw	2 uit 5			2 uit 5

Siebren Bierma winnaar groep 1

GROEP 2

	Ronde 1	Ronde 2	Ronde 3	Totaal
1. Bas Nijmeijer	5 uit 6	4 uit 6	5 uit 5	14 uit 17
2. David Groot	3 uit 6	4 uit 6	4 uit 5	11 uit 17
3. Reggie Karssiens	4 uit 6	3,5 uit 6	3 uit 5	10,5 uit 17
4. Quinten Bouwens	5 uit 6	4 uit 6	1 uit 5	10 uit 17
5. Frank Groot	2 uit 6	3 uit 6		5 uit 12
6. Niels Miner		2 uit 6	2 uit 5	4 uit 11
7. Rachelle Bouwens	0 uit 6	0,5 uit 6	0 uit 5	0,5 uit 17

Bas Nijmeijer winnaar groep 2

Hierbij wens ik een iedereen een fijne vakantie toe namens alle jeugdleiders

De eerste avond voor de jeugd is op

DINSDAG 7 SEPTEMBER 2010



Een paar korte partijtjes

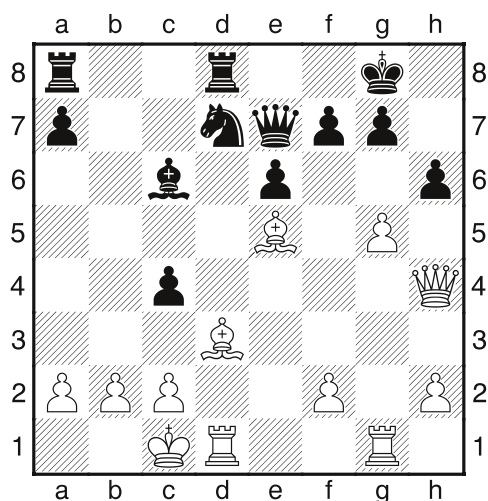

Spielmann - Grossman

New York, 1922

1.e4 e6 2.d4 d5 3.Pd2 dxe4 4.Pxe4 Pd7 5.Pf3 Pgf6 6.Pxf6+ Pxf6 7.Ld3 h6 8.De2 Ld6 9.Ld2 0-0 10.0-0-0 Ld7 11.Pe5 c5 12.dxc5 Lxe5 13.Dxe5 Lc6 14.Lf4 De7 15.Dd4 Tfd8 16.Ld6 De8 17.Thg1 b6 18.Dh4 bxc5 19.Le5 De7 20.g4 c4 21.g5 Pd7 Diagram **22.Dxh6 gxh6 [22...Pxe5 23.Dh7+ Kf8 24.Dh8#] 23.gxh6+ Kf8 24.Tg8+ [24.Tg8+ Kxg8 25.h7+ Kf8 26.h8D#] 1-0**

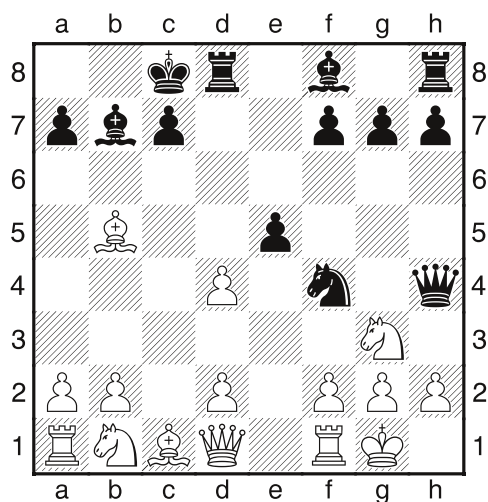

Lvov - Radchenko, L

1957

1.e4 e5 2.Pf3 Pc6 3.Lc4 Pf6 4.Pg5 d5 5.exd5 Pd4 6.c3 b5 7.Lf1 Pxd5 8.Pe4 Dh4 9.Pg3 Lb7 10.cxd4 0-0-0 11.Lxb5 Pf4 12.0-0 Diagram **12...Dh3 0-1**

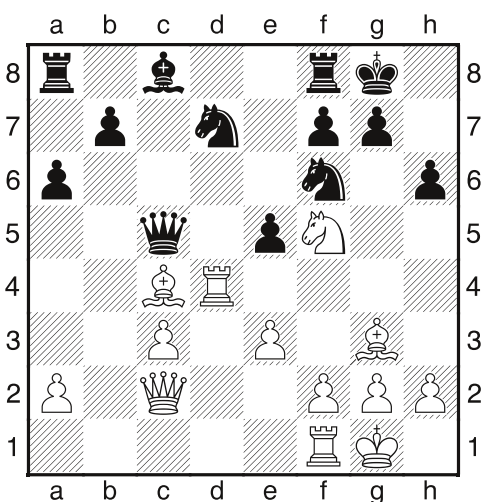

Feierherst - Konradi

Dublin, 1957

1.d4 Pf6 2.c4 e6 3.Pc3 d5 4.Lg5 Le7 5.e3 0-0 6.Dc2 h6 7.Lf4 c5 8.Pf3 a6 9.Td1 cxd4 10.Pxd4 Pbd7 11.Lg3 dxc4 12.Lxc4 Lb4 13.0-0 Lxc3 14.bxc3 e5 15.Pf5 Dc7 16.Td4 Dc5 Diagram **17.Pxh6+ gxh6 18.Dg6+ Kh8 19.Dxh6+ [19.Dxh6+ Kg8 20.Dg6+ Kh8 21.Th4+] 1-0**

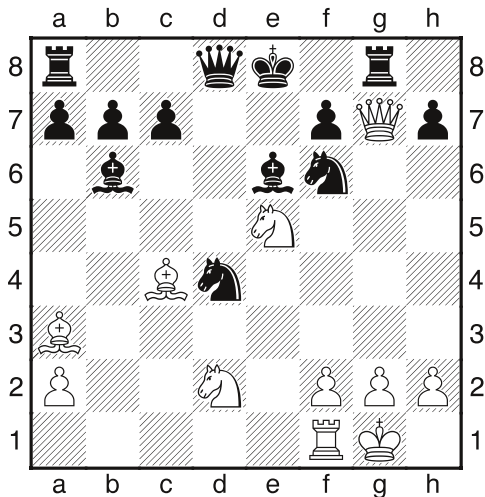

Karsher - Friedman

Nuremberg, 1897

1.e4 e5 2.Pf3 Pc6 3.Lc4 Lc5 4.b4 Lxb4 5.c3 Lc5 6.0-0 d6 7.d4 exd4 8.cxd4 Lb6 9.La3 Lg4 10.e5 Pxd4 11.Pbd2 dxe5 12.Pxe5 Le6 13.Dg4 Pf6 14.Dxg7 Tg8 Diagram 15.Dxf7+ Lxf7 16.Lxf7# 1-0

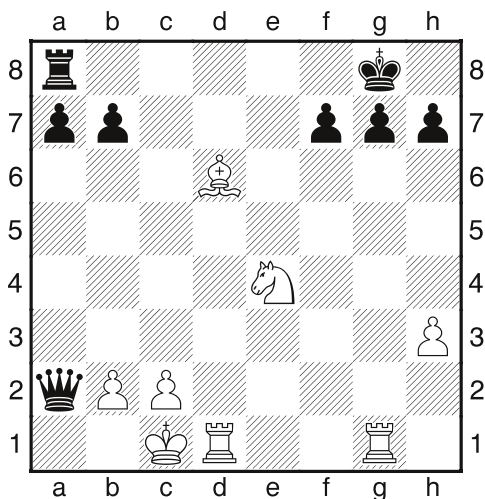

LMoran - Franco

Gijon, 1955

Op de internetsite chessgames.com wordt gesproken over een circus van offers. Niets is minder waar!

1.e4 c5 2.Pf3 Pc6 3.d4 cxd4 4.Pxd4 Pf6 5.Pc3 d6 6.Lg5 e6 7.Dd2 Le7 8.0-0-0 0-0 9.f4 e5 10.Pf3 Lg4 11.h3 Lxf3 12.gxf3 Pd4 13.fxe5 dxe5 14.f4 Da5 15.fxe5 Pf3 16.exf6 Pxd2 17.fxe7 Pxf1 18.exf8D+ Kxf8 19.Lf4 Pg3 20.Thg1 Pxe4 21.Pxe4 Dxa2 22.Ld6+ Kg8 Diagram

23.Txg7+ Een prachtig offer. 23...Kh8

Een andere mogelijkheid: 23... Kxg7 24. Tg1+ Kh6 25. Lf4+ Kh5 26. Tg5+ Kh6 27. Tg4+ Kh5 28. Pf6#

Of 26 ... Kh4 27. Tg4+! Kxh3 28. Pf2#

Of 27 ... Kh5 28. Pf6#

24.Tg8+ 1-0 Wit gaat dit gewoon winnen: 24...Txg8+ 25.Le5+ f6 26.Lxf6+ Tg7 27.Td8+ Dg8 28.Lxg7+ etc.

Een indrukwekkend partijtje.

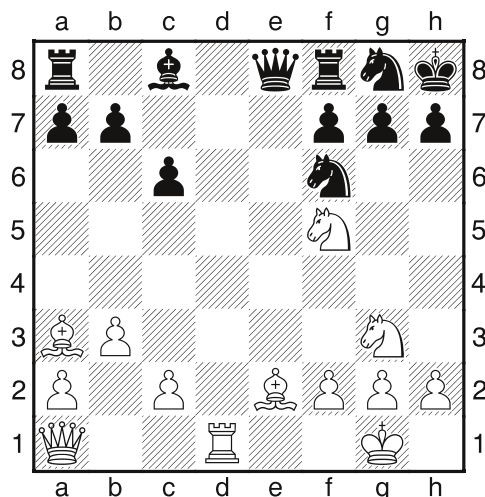

Spielmann - Nimzowitsch, Aaron

1905

1.e4 c6 2.d4 d5 3.Pc3 dxe4 4.Pxe4 Pf6 5.Pg3 e5 6.Pf3 exd4 7.Pxd4 Le7 8.Le2 0-0 9.0-0 Kh8 10.b3 Pg8 11.Lb2 Pd7 12.Pdf5 Lf6 13.La3 Lxa1 14.Dxa1 Pdf6 15.Td1 De8 Diagram 16.Pxg7 Kxg7 17.Td6 Le6 18.Ph5+ Kg6 19.De5 [Wit wint wegens 19.De5 Pxh5 20.Lxh5+ Kh6 21.Lc1#] 1-0

Oplossingen Puzzels Pagina 9 en 10

1. **1.Pxe6#** (1.Pc3+ werkt niet wegens 1...Kf4)
2. **1.De5#**
3. **1.Kc3** (Dreigt Db2#) **1...Ka1** (1...c4 2.Db2#) **2.Db2#**
4. **1.Pb5+** Maakt het veld d6 vrij voor de Dame en lokt tegelijkertijd de verdediger weg. **Dxb5 2.Dd6#**
5. **1.Dxf8+ Kxf8 2.Td8+ Ke7 3.Te8#**
6. **1.Dxe5** schakelt de verdediger van h8 uit. **1...dxe5 2.Th8+ Kg7 3.T1h7#**

Vanaf hier zijn de puzzels een stuk moeilijker. De puzzels komen uit echte partijen. Bij sommige puzzels is het vrijwel onmogelijk om de hele variant door te rekenen, maar de eerste paar zetten zijn vindbaar!

7. Deze puzzel komt uit de partij tussen Argunov - Gossberg uit 1928. **1.Txg6!! Tf8** [1...fxg6 2.Dh7 en het mat is ondekbaar: 2...Tg7 3.Dh8+ Kf7 4.Dxg7+ Ke8 5.Dg8#] **2.Dxf8+!! Kxf8 3.Th6** en ook hier is het mat ondekbaar.
8. Deze puzzel komt uit de partij tussen Delmar - Lipschuetz uit 1888. **1...Lxh3!! 2.gxh3 Df3+** [We moeten altijd kijken naar tegenoffers: 2.Lxh7+ Kxh7 3.Dh5+ Kg8 en wit ziet nu dat de Toren op e1 ongedekt staat.] **3.Kh2 Ld6 4.Dxd6** En daar is weer zo'n tegenoffer. Nu moet zwart alleen nog de volgende zet vinden: **4...Df2+**
9. Deze puzzel komt uit de partij tussen Wolf - Haas uit 1911. Deze stelling vraagt natuurlijk om **1.Lxf6!!** Het is alleen de vraag hoe wit verder gaat na **1...Df8** [1...Dxf6 2.Te8+ Kf7 3.Df8#]. Dan heeft wit **2.Te8!** de zwarte Dame kan niet slaan omdat g7 in de gaten moet worden gehouden.
10. Deze puzzel komt uit de partij tussen van der Kist - de Groot uit 2010. In deze stelling is het de vraag hoe zwart mat gaat. Wit hoeft alleen maar schaak te geven. Het probleem is dat 1.Ta4+ niet werkt wegens 1...bxa4 2.b4+ en de Koning heeft een vluchtroute via b5. Dus eerst het veld b5 afnemen! **1.Pd4 Txe5 2.Ta4+ bxa4 3.b4#**
11. Deze puzzel komt uit de partij tussen Mazuchowski - Drumm uit 1965. Het spreekt voor zich dat wit een paard gaat offeren. Maar dit kan op 3 manieren! Er is 1 manier die opslag wint: **1.Pxh6+!** [Ook Pef6+ levert voordeel op, maar is duidelijk minder: 1.Pef6+ Kh8 2.Pxh6 g6] **1...gxh6** [Zoals in de partij. Na 1...Kh8 vindt de executie wat later plaats: 2.Dh5 f6 3.Pg4+ Kg8 4.Pexf6+ Txf6 5.Pxf6+ gxf6 23.De8+ en zwart gaat spoedig mat] **2.Pf6+ Kh8 3.Dh5 Pg8 4.Lxh6 Pxf6 5.exf6 Td8 6.Lg7+ Kg8 7.Dh8#**
12. De laatste puzzel komt uit Alekhine - Apscheneek uit 1933. Wit heeft het gemunt op het veld f7, maar direct slaan heeft geen zin (bijv. 1.Pxf7 Kxf7 2.Lg6+ Kg8 3.Db3 De7 4.0-0 c5 5.axb5 Ld5). Er moet dus een stuk bij worden gehaald. **1.Lg6!! Pxe5** (Ook 1...fxg6 heeft niet veel zin. 2.Dxg6+ Ke7 3.Pf7 De8 4.Pxh8 en wit heeft een kwaliteit gewonnen) **2.Pxe5 Tc7 3.La5 fxc6 4.Dxg6+ Ke7 5.Pf7** (Er zijn betere zetten zoals 5.axb5 want wit heeft geen haast. Ik heb er voor gekozen de partij te volgen) **5...De8 6.Pxh8 Tc8 7.Lb4+** en Alekhine had geen moeite dit te winnen.

Oplossingen Puzzels uit de April uitgave

- 1.)** Ta8 mat. Een inkomertje.
- 2.)** Th8+ Kxh8 2. Df8 mat. Th8+ is een zogenaamde magneetzet. De zwarte koning moet wel slaan, waarna de witte dame toegang krijgt tot het veld f8. Met mat als gevolg. Natuurlijk is 1. Df8+ Kxf8 2. Th8 geen mat, want de koning kan vluchten naar e7!
- 3.)** Ke1 Ke4 2. b6 en zwart kan de witte b-pion niet meer tegenhouden. Door Ke1 te spelen, verkrijgt wit de oppositie ten opzichte van de zwarte koning en pion. Direct 1. b6 zou fout zijn, vanwege 1. ... Kf2 2. b7 e2+ 3. Kc2 e1D 4. b8D en remise.
- 4.)** Te8+ Pf8 2. Dxb7+ Het principe van deze oplossing lijkt veel op die van nummer 2. Het schaak op e8 (1. Te8+) lokt gedwongen het paard naar f8 (2. ... Pf8). Dat maakt 2. Dxb7 mogelijk. Het paard op f8 staat gepend door de toren en kan dus niet de dame op h7 slaan. Zwart staat mat.
- 5.)** 1. ... Te1+ 2. Lf1 Dh1 mat. Wit wordt gedwongen (gelokt) om de loper naar veld f1 te spelen om het schaak op te heffen. Zwart kan vervolgens mat geven op h1 met de dame. Natuurlijk niet 2. ... Dg2+, want dan volgt 3. Pxd2 en zwart verliest de dame.
- 6.)** Dxb4! Door met de dame de toren op b4 te slaan, neemt wit de zwarte dekking van het veld d4 weg. Er dreigt nu dus 2. Ld4+ met mat daaropvolgend. Zwart kan dus de dame niet terugnemen en verliest op zijn minst een toren.
- 7.)** 1...Txc3!! Wit kan de toren niet nemen, vanwege 2. bxc3 Df2 en mat. De witte pion op b2 staat dus gepend door de zwarte toren op a2. Na het dus logische vervolg 2. Txa2 volgt 2...Tf3+ 3. Ke2 Tf2+ 4. Kd3 Dc7!! (of 4...Dxa2). En wit verliest (Unzicker -Fischer, 1962, 0-1).
- 8.)** 1. Dxf6. Zwart kan nu niet terugslaan. 1. ... gxf6 2. Tg3+ Kh8 3. Lxf6 mat. De enige redding om niet mat te gaan heeft zwart in 1. ... Txb2. Na 2. ... Dxb2 staat wit een volle toren voor.
- 9.)** Kc1!! Lg6 (of 2. ... Lh7) 2. d7 Kc7 3. Pe6+ Kxd7 4. Pf8+ en 5. Pxd6 (of 5. ... Pxd7) met loperwinst. Met de zet Kc1 dwingt wit de zwarte loper naar een veld waar hij altijd verloren gaat. Niet goed is 1. La2 vanwege Kb2 en de loper gaat weer verloren. Op 2. ... Ld3 of 2. ... Le4 volgt 3. d7 Kc7 4. Pe6+ Kxd7 en 5. Pc5+ met loperverlies.
- 10.)**Dh6!! Gxh6 2. Pxd6 mat. Na 1 Dh6 kan zwart het mat nog even uitstellen. 1. ... Lf6 2. Lxf6 Db6+ 3. Pbd4 Dxd4+ 4. Lxd4 met eveneens ondekbaar mat.
- 11.)**Da8+ Pxa8 2. Pa7+ Kb8 3. Pxc6+ Kc8 4. Pxe5. Zo wint wit een stuk. Alle zetten van zwart zijn in deze variant gedwongen. Met 1. Da8+ leidt wit niet alleen de variant in, het is ook een veldruiming voor het paardschaak op a7. Niet goed is de eerste zet 1. Lxc7, vanwege 1. ... Txd7+! en wit gaat mat.. Bijvoorbeeld: 2. Lxd7 Txd7+ 3. Kf1 Txf2+ 4.Kg1 Tg2 5. Kf1 Df5+ 6. Lf4 Tf2+ 7. Kg1 Dg4+ 8. Lg3 Tg2+ 9. Kh1 Dxd1+ 10. Le1 Dxe1 mat.
- 12.)**Ra1!! Kxa1 2. Kc1 en wit blijft eeuwig de koning heen en weer spelen van c1 naar c2. Zwart moet wel de toren pakken, anders offert wit de toren voor de pion met remise. Het is remise in de eindstelling, omdat de zwarte koning is opgesloten op veld a1.

Schilderbedrijf J. Veldhuijsen



Middenstraat 86 Weesp

Tel : 0294 - 418251

- MAURICE LACROIX
- NOMINATION
- QUINN
- SWAROVSKI
- ESPRIT
- SWATCH
- GUESS



- SEIKO
- BREIL
- TISSOT
- PANDORA
- TI SENTO
- DESIRÉE
- TROLLBEADS
- CHRISTINA
- TW STEEL

NIEUWSTAD 42 WEESP
TEL. 0294 450 228 - FAX 450 229

EMAIL: info@hansluijck.nl
www.hansluijck.nl

PRONK JUWEEL



Klaar met schaken...??

Heerlijke Hollandse-
en Buitenlandse kaasmaken

Laat het U smaken...!!

Slijkstraat 26 **WEESP**
Tel. 0294 - 412433

WWW.PRONKJUWEEL.NL

**Hier had uw advertentie
kunnen staan!**

Binnenvoor 3 - tel. 413082

Tabaksspeciaalzaak **W.F. van Kassel**



Het adres voor al uw wensen op het gebied van

Sigaren - Rooktabak - Sigaretten

Uitgebreide collectie

Aanstekers

Pijpen

Accessoires

Zeer ruime sortering **Week- en Maandbladen**

Verkoop staatsloten



ONDERHOUD-VERBOUW-RESTAURATIE-NIEUWBOUW
NIEUWSTRAAT 46, 1381 BD WEESP, TELEFOON (0294) 412532
E-MAIL: INFO@ALBERTVREE.NL INTERNET: WWW.ALBERTVREE.NL



LOODGIETERS- EN SANITAIRBEDRIJF

HESSELING VOF

GAS - WATER - C.V. - DAKEN EN GOTEN

VOOR AANLEG, VERNIEUWING EN

ONDERHOUDSWERK EN SANITAIR



Adres privé : Herengracht 3 - Weesp - Telefoon 0294-412279

Werkplaats : Blomstraat 2 - Weesp - Fax 0294-431779

Hier had uw advertentie kunnen staan