

51e Jaargang Oktober 2009

Clubblad



Weesperschaakclub
Opgericht 7 november 1923

MANHATTAN'S WELLNESS & HEALTH CLUB

Hogeweyselaan 227
1382 JL Weesp
Telefoon 0294-419878



Geopend : Maandag t/m Vrijdag 8.00 -- 23.00 uur
Zaterdag en zondag 9.00 -- 17.00 uur

Diverse groepslessen o.a. Body Power, Body Shape, Boot Camp, Pilates, Spinning, Basic Steps, Ab Blast, Tevens Zonnebanken en Sauna.

Hier had uw advertentie
kunnen staan!

Documentverwerking
Sportprijzen
Stansen



Copy- & Printservice, Grootformaat printen
flock cijfers & letters, documentverwerking
stanswerk, bedrukken Textiel, DTP

Achtergracht 14 - 16, Weesp
Tel : 0294 - 410882
maurice@dssweep.nl / martijn@dssweep.nl

Leren schaken?

Beter leren schaken?

Dat kan bij de WSC !

Gratis !!!

Voor jeugd en volwassenen

Info : 414534

Of kom langs op dinsdagavond
(zie pagina 1)

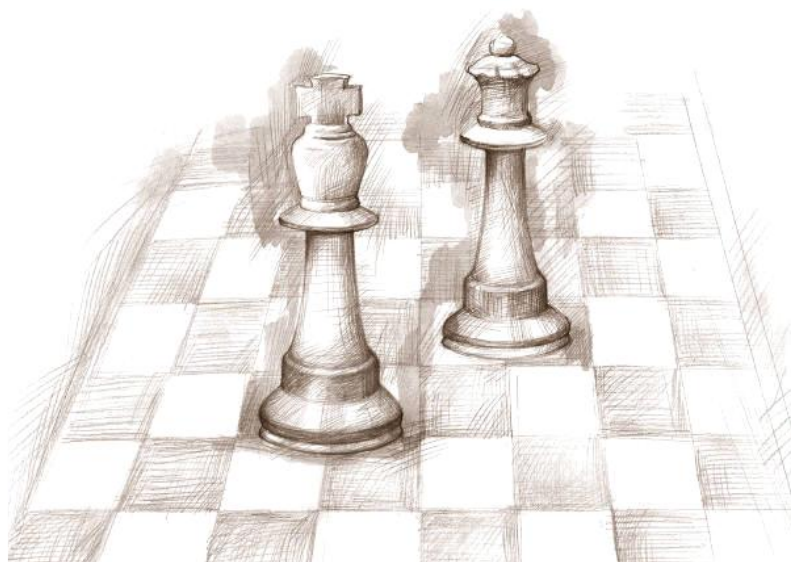

Weesper Schaakclub

Opgericht 7 november 1923

p/a Buitenveer 31 1381 AB Weesp
KvK 40516118

Clublokaal	WVGV kantine	Hogeweijse laan 223 1382 JL Weesp ☎ 0294 - 412330
Clubavond	Dinsdagavond	Jeugd 18.45 - 19.45 uur Senioren 19.45 - 23.30 uur
Homepage	www.weesperschaakclub.nl	
Redactie	Dave van der Kist	Beursjeskruidstraat 8 1313 DB Almere ☎ 036 - 533 3513 / 06 - 11 444 525 davevdkist@hotmail.com
Bestuur		
Voorzitter	Ariën Hooimeijer	Reijserf 29 3755 XD Eemnes ☎ 035 - 538 2630 / 06 - 2942 4322 a.hooimeijer@kpnplanet.nl
2 ^e Penningmeester		
Secretaris	Henk Peperkamp	Buitenveer 31 1381 AB Weesp ☎ 0294 - 413890 / 06 - 4883 3807 henkppk@planet.nl
Vice voorzitter		
Penningmeester	Micha Pfeiffer	Lichtenberchdreef 90 3562 RE Utrecht ☎ 06 - 5050 6060 michapfeiffer@zonnet.nl
2 ^e Secretaris		
Wedstrijdleider extern	Peter Wijnand	Aertjanssenstraat 28 1382 EE Weesp ☎ 06 - 5425 6185 mail@pwijnand.speedxs.nl
Wedstrijdleider intern	Klaas Siewertsen	Sportparklaan 313 ☎ 0294 - 416547 ksiewertsen@planet.nl
Materiaal-commissaris Bibliothecaris	Bertus Vossepoel	Dr. Kuyperslaan 27 1381 CT Weesp ☎ 0294 - 411609 bvossepoel@hetnet.nl
Jeugd afdeling		
Algemeen aanspreekpunt	Melati Klinkenberg - Paät	Burg. Kasteleinstraat 39 1109 BB A'dam ZO ☎ 0294 - 483266 m.paat@upc.nl
Ereleden		
Per 13-9-1966	W. Scheermeijer †	medeoprichter WSC
Per 7-11-1973	H.J. Muntinga †	medeoprichter WSC / oud-voorzitter
Per 8-11-1988	M.C.F. Ottenhoff †	meer dan 30 jaar bestuurslid
Contributie - seizoen 2009/2010		
Aspiranten / Junioren	tot en met 17 jaar	€ 40 per jaar
Senioren	vanaf 18 jaar	€ 65 per jaar
Donateurs	minimale bijdrage	€ 10 per jaar
De contributie dient per jaar bij vooruitbetaling te worden voldaan. Beëindiging lidmaatschap: uitsluitend schriftelijk bij het secretariaat. Bij tussentijdse beëindiging van het lidmaatschap is contributie tot het einde van het contributiejaar (1 juli - 30 juni) verschuldigd. Alle betalingen t.n.v. Weesper Schaakclub te Weesp - Rabobank 15.70.86.178		
Afmelden		
Jeugd	tot dinsdagavond 17.00 uur	bij Melati Klinkenberg - ☎ 0294 - 483266 Paät
Senioren	tot maandagavond 20.00 uur	bij Klaas Siewertsen ☎ 0294 - 416547 Bgg Bertus Vossepoel ☎ 0294 - 411609

Van de Voorzitter

Het eerste clubblad van het nieuwe seizoen 2009 – 2010 is gereed. Voor u ligt weer een prachtig exemplaar met diverse artikelen voor zowel de senioren als voor de jeugd. Na de zomerstop waarin iedereen heerlijk is uitgerust en heeft kunnen genieten van zijn / haar vakantie is het nieuwe schaakseizoen weer begonnen. De Algemene Leden Vergadering heeft inmiddels plaatsgevonden en ook de traditionele openingsavond met een simultaan van de beide clubkampioenen is een geweldige avond geweest.

Door omstandigheden is eerste clubblad met een week vertraagd uitgebracht. Uw voorzitter had te veel werkzaamheden waardoor dit stukje niet op tijd klaar kon zijn. Ook het scheidsrechtvraagstuk liep hierdoor vertraging. De eindredacteur heeft meerdere malen mij geattendeerd op het inleveren van de copy, met het verzoek om de pagina's volledig gevuld aan te leveren. Ik denk dat dit redelijk geslaagd is.

Gelukkig geen vertraging in de start van de interne competitie. De interne schaakcompetitie is inmiddels (op het moment van schrijven) 6 ronden oud. Er zijn verrassende uitslagen te vinden, waardoor de interne competitie nog spannender wordt dan dat deze jaarlijks al is. Het volledige programma kunt u vinden verderop in dit clubblad.

De bekercompetitie zoals deze vorig seizoen is geïntroduceerd is dit seizoen ook weer van start gegaan met de eerste ronde. Net als in de interne competitie zijn er ook hier verrassende uitslagen. Wie zal er dit jaar de kampioen van de bekercompetitie worden? We zullen het allemaal zien aan het einde van het seizoen.

Inmiddels is de competitie voor clubteams, ook wel de externe competitie, begonnen. Een zeer goede start werd gemaakt door het team in de uitwedstrijd tegen Caissa 12. Een duidelijke 2 – 6 overwinning moet ons helpen om weer te promoveren naar de 1e klasse. Bij het uitkomen van dit clubblad wordt de tweede wedstrijd in deze competitie gespeeld. Onze tegenstander VAS 9 is naar Weesp gekomen om weer mooie partijen af te leveren tegen ons 8-tal.

Voor een verslag van de wedstrijd tegen Caissa 12 verwijs ik u graag naar de pagina's verderop in dit clubblad of op onze website : www.weesperschaakclub.nl.

De huidige website van de Weesper Schaakclub heeft een metamorfose ondergaan. Zoals u gewend bent, zijn op de website www.weesperschaakclub.nl alle gegevens te vinden over onze club. Neem gerust eens een kijkje op de website. Heeft u eventuele op- of aan-merkingen? Geef deze dan gerust door. De webmaster zal er dan mee aan de slag gaan, en eventuele verbeteringen doorvoeren.

Inmiddels is de inschrijving voor het 31e Openkampioenschap Van De Stad Weesp ook weer geopend. Op de diverse websites (waaronder die van de SGA) circuleren de aankondigen weer rond. Ook is inmiddels de mailing, verzorgd door André Ottenhoff, weer de deur uit. Het toernooi zal worden gehouden op 12 december 2009, en zoals gewend van de organisatoren is de opzet er weer een gezellig toernooi van te maken. Inmiddels lopen de aanmeldingen binnen maar uiteraard kunnen er nog veel meer mensen bij Bent u er ook bij ?

Arien Hooimeijer

26 oktober 2009

Programma WSC seizoen 2009-2010

	Clubavond	Externe competitie	Opmerkingen	Jeugd
7 juli 2009	Zomerstop - 7 weken		zomervakantie	zomervakantie
14 juli 2009	Zomerstop - 7 weken		zomervakantie	zomervakantie
21 juli 2009	Zomerstop - 7 weken		zomervakantie	zomervakantie
28 juli 2009	Zomerstop - 7 weken		zomervakantie	zomervakantie
4 augustus 2009	Zomerstop - 7 weken		zomervakantie	zomervakantie
11 augustus 2009	Zomerstop - 7 weken		zomervakantie	zomervakantie
18 augustus 2009	Zomerstop - 7 weken		zomervakantie	zomervakantie
25 augustus 2009	Algemene Ledenvergadering			zomervakantie
1 september 2009	Openingsavond			Openingsavond
8 september 2009	Periode 1 Ronde 1			
15 september 2009	Periode 1 Ronde 2			
22 september 2009	Periode 1 Ronde 3			
29 september 2009	Periode 1 Ronde 4			
6 oktober 2009	Periode 1 Ronde 5	Caissa 12 - WSC 1		
13 oktober 2009	Periode 1 Ronde 6			
20 oktober 2009	Periode 1 Ronde 7		Herfstvakantie	
27 oktober 2009	Periode 1 Ronde 8		1e ronde Bekercomp.	
3 november 2009	Periode 1 Ronde 9	WSC 1 - VAS 9		
10 november 2009	Snelschaakronde 1			
17 november 2009	Periode 1 Ronde 10			
24 november 2009	Periode 1 Ronde 11			
1 december 2009	Periode 2 Ronde 1			
2 december 2009 wo		Volewijckers 1 - WSC 1		
8 december 2009	Periode 2 Ronde 2			
12 december 2009 za	Open Kampioenschap van de Stad Weesp			
15 december 2009	Periode 2 Ronde 3		2e ronde Bekercomp.	
22 december 2009	Periode 2 Ronde 4		Kerstvakantie	
29 december 2009	Geen schaken		Kerstvakantie	
5 januari 2010	Toernooi - Rapid zoals OK			
12 januari 2010	Periode 2 Ronde 5			
19 januari 2010	Periode 2 Ronde 6	WSC 1 - AdA '04 1		
26 januari 2010	Periode 2 Ronde 7		1/4 finale Bekercomp.	
2 februari 2010	Periode 2 Ronde 8			
9 februari 2010	Periode 2 Ronde 9			
15 februari 2010 ma		Bron 1 - WSC 1		
16 februari 2010	Periode 2 Ronde 10			
23 februari 2010	Snelschaakronde 2		Voorjaarsvakantie	
2 maart 2010	Periode 2 Ronde 11			
9 maart 2010	Jeugdtoernooi te Weesp			
16 maart 2010	Periode 3 Ronde 1			
23 maart 2010	Periode 3 Ronde 2	WSC 1 - Chaturanga 1		
30 maart 2010	Periode 3 Ronde 3		1/2 finale Bekercomp.	
6 april 2010	Paastoernooi - groepen van 4 / halve comp.			
13 april 2010	Periode 3 Ronde 4			
20 april 2010	Periode 3 Ronde 5			
23 april 2010 vr		ENPS 3 - WSC 1		
27 april 2010	Snelschaakronde 3			
4 mei 2010	Geen schaken		Meivakantie	
11 mei 2010	Periode 3 Ronde 6			
18 mei 2010	Periode 3 Ronde 7		Finale Bekercomp.	
25 mei 2010	Periode 3 Ronde 8			
1 juni 2010	Snelschaakronde 4			zomervakantie
8 juni 2010	Periode 3 Ronde 9			zomervakantie
15 juni 2010	Periode 3 Ronde 10			zomervakantie
22 juni 2010	Periode 3 Ronde 11			zomervakantie
29 juni 2010	Slotavond - Shuffle Chess - 1 avond 4 ronden			zomervakantie
6 juli 2010	Zomerstop - 8 weken			zomervakantie
13 juli 2010	Zomerstop - 8 weken			zomervakantie
20 juli 2010	Zomerstop - 8 weken			zomervakantie
27 juli 2010	Zomerstop - 8 weken			zomervakantie
3 augustus 2010	Zomerstop - 8 weken			zomervakantie
10 augustus 2010	Zomerstop - 8 weken			zomervakantie
17 augustus 2010	Zomerstop - 8 weken			zomervakantie
24 augustus 2010	Zomerstop - 8 weken			zomervakantie
31 augustus 2010	Algemene Ledenvergadering			zomervakantie
7 september 2010	Openingsavond Senioren			

Externe Competitie: Caissa 12 - WSC 1

Caissa 12 – WSC 1 gespeeld op 6 oktober 2009:

1w	Hans Wijnand	1963	1 - 0	Steven Kuypers	1483
2z	Dave van der Kist	1619	1 - 0	Karol Lesman	1499
3w	Peter Wijnand	1906	1 - 0	Wouter Egas	1478
4z	Dick Spel	1794	1 - 0	Jeanne Potters	1472
5w	Wim van Spengen		1 - 0	Jaap van Velzen	1436
6z	Michel Weenink	1669	½ - ½	Pitt Treumann	1514
7w	Harry Boom	1635	½ - ½	Frans Oranje	1456
8z	Bert Hoetmer	1499	0 - 1	Andre Timmer	1108

	WSC 1		6 - 2	Caissa 12	

Hans won al op de 12e zet een pion. Hij bleef daarna weliswaar zitten met een dubbelpion en een geïsoleerde d-pion, maar toch. Het probleem met een pion achterstaan is dat je ervoor moet oppassen niet nog meer materiaal te verliezen.

Dat kost echter tijd en dat tekort aan tijd kwam zwart uiteindelijk duur te staan.

Dave moest zich verdedigen tegen de Larsen opening. Eigenlijk is het correcter te zeggen dat de Larsen opening zich tegen Dave moest verdedigen.

Wit liet z'n loper al heel vroeg insluiten en daarna was het snel bekeken.

Ik had te maken met dezelfde problemen als waar Hans z'n tegenstander mee zat: een pion ingeleverd (penning overzien) en minder tijd op de klok. Gelukkig kon ik nog wel druk op de zwarte stelling uitoefenen zodat die de partij niet zomaar kon uitschuiven.

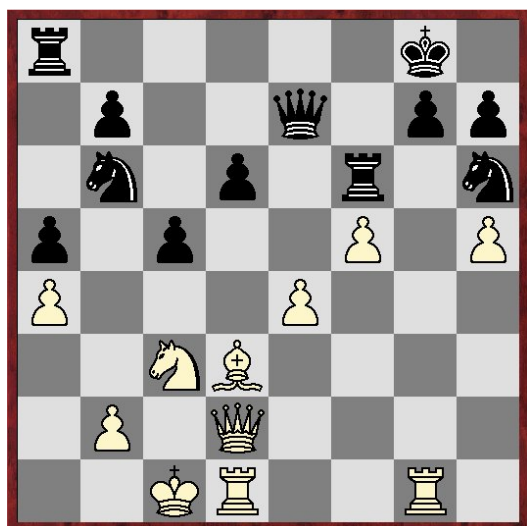

Zwart heeft net z'n toren op f6 gezet om Ph6 te dekken. Maar nu staat ie binnen het bereik van Pc3. Dat bracht me op een idee: de route via d5 kon niet, want daar wordt ie zo vanaf gemept, dan maar via e4. Daarvoor is echter wel een pionoffer voor nodig (de 2e pion). 25.e5 dxe5 Dxe5 26.Tde1 Dd4 27.Dg5 leek me wel goed voor wit 26.Pe4 Kh8 27.Pxf6 Dxf6 28.Dg2 Lc2 was veiliger, maar ik zat nog steeds met die tijdsdruk c4 29.Le4?! nu was Lc2 zeker beter c3?? een blunder, maar hij zag het antwoord niet aankomen, na gewoon Pxa4 staat zwart beter 30.Td6! de toren is onaantastbaar cxb2+ 31.Kb1 en mijn tegenstander gaf op na een blik te hebben geworpen op bord 1.

Dick moest tegen een oude vriendin aantreden en zoals we van haar gewend zijn legde ze hem niets in de weg om het volle punt binnen te halen.

1.e4 e5 2.f4 exf4 3.Pf3 Le7 het Cunningham gambiet 4.d4?! Lc4 is favoriet Lh4+ 5.Pxh4? de hele speelwijze van wit is er op gebaseerd te bewijzen dat de loper slecht staat op h4 Dxh4+ 6.g3 fxg3 7.Lg2 gxh2+ 8.Kf1 de stelling van wit is niet erg vertrouwenwekkend b6 9.Df3?? je moet wel iets doen aan het loperschaak La6+ 10.Dd3 Lxd3 enz. Jeanne wist de doodstrijd nog te rekken tot de 35e zet, maar kon hier natuurlijk al met een gerust hart opgeven.



Door zijn onorthodoxe openingsbehandeling is zwart achtergebleven in ontwikkeling.

Wim heeft net een pion op e5 geofferd om dat te benadrukken. Df6?! Dd6 15.Pa4 op weg naar b6 e5?! dekt b6, maar je wil het centrum toch niet openen zolang je koning in het midden staat? Ld8 heeft hetzelfde effect 16.Db3 e4? Tb8 16.Dxd5 Le6 17.Dxe5 Dxe5 18.Txe5 Lxa2 17.Lf1? 17.Pb6 Tb8 18.Pxd5 Df7 19.Lf4 exd3 20.Lxb8 +- Dd6? Le6 18.Dxb7 Td8 19.La5 Td7 20.Dxa6 en wit staat beter 18.Pb6 Le6 19.Pxa8 Ld8 20.Dxb7 Pe7 21.Pc7+ Lxc7 22.Txc7 Kf7 23.Lb4 1-0

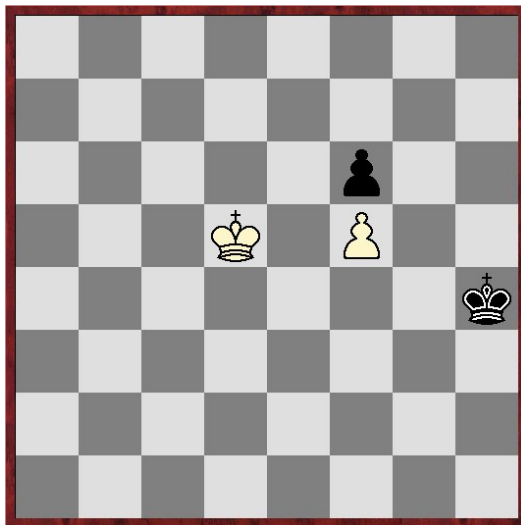

Dit eindspel kan toch niet zo moeilijk zijn?

Er werden echter nog slechts twee zetten gespeeld en drie blunders begaan.

52.Kd6?? Harry dacht slim te zijn door geen Ke6 te spelen, maar kon hier nog remise maken met 52.Ke4 Kg4/g5 53.Ke3! Kxf5 54.Kf3 Kh5?? Zwart valt ten prooi aan dezelfde illusie, Kg4 53.Ke6 Kg5 wint gewoon remise ?? en nu staat wit gewonnen vanwege hetzelfde truukje, 53.Ke7 Kg5 54.Ke6 en wint

ARGH!!!

Michel speelde een korte partij die werd afgesloten met een zetherhaling.

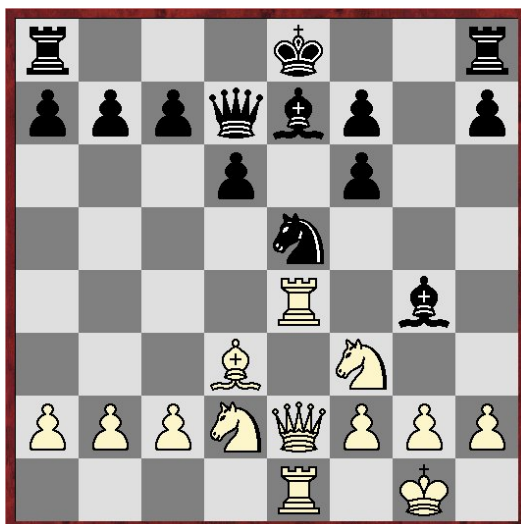

Bert staat eigenlijk best goed met z'n mooie open g-lijn. Wit dreigt wel Pxe5 te spelen, maar na Tg8 is dat geen probleem.

De partij ging echter verder met 0-0-0?? 15.Pxe5 Lxe2 16.Pxd7 Lxd3 17.cxd3 Txd7 18.Txe7 Kd8 19.Txd7+ Kxd7 en wit heeft gewoon een stuk meer.

Peter Wijnand

Interne Competitie: van Spengen - van der Kist

Een paar weken geleden dachten Wim en ik dat we tegen elkaar moesten spelen. De computer gooide roet in het eten door op de ranglijst wat plaatsen te verschuiven. Maar deze week moesten we dus wel tegen elkaar. Het werd een behoorlijk spannend potje, die naderhand enkele uren analyseren kostte.

Wim van Spengen - Dave van der Kist Interne Competitie (1.7), 20.10.2009

1.d4 Achteraf zei Wim dat mijn gezicht verraadde dat ik hier niet op was voorbereid. Klopt deels! Ik was namelijk helemaal niet voorbereid. Mijn gezicht zei waarschijnlijk: "Ik heb helemaal geen zin in Konings indisch, ik ken het nog niet zo goed." Slimme keuze van Wim!

d6 2.c4 Pf6 3.Pc3 g6 Het Konings Indisch. Een van de meest gespeelde openingen. Veel grote spelers, waaronder Fischer en Kasparov, hebben of hadden dit in hun repertoire. De opening is extreem complex. Zwart moet heel goed voorbereid zijn, want het is wit die bepaalt welke van de vele varianten er gespeeld wordt. 4.e4 Lg7 5.f3 Wit heeft gekozen voor het Sämisch 5...c5 Ziet er een beetje raar uit, maar wordt regelmatig gespeeld. 6.d5 [6.dxc5 Is niet zo erg voor zwart (sterker nog wit is mogelijk uit zijn repertoire) bijvoorbeeld: 6...dxc5 7.Dxd8+ Kxd8 8.Le3 Pfd7 9.0-0-0 b6] 6...0-0 7.Lg5 h6 [7...e6 8.Dd2 exd5 9.cxd5 a6 10.a4 Te8 11.Pge2 Pbd7 12.Pg3 Da5 13.Le2 b5 14.0-0] 8.Le3 e6 9.Dd2 Kh7 De beste spelers kiezen hier voor 9...exd5 [Thomas Ernst - Mihail Tal, 1987: 9...exd5 10.cxd5 h5 11.Pge2 Pbd7 12.Pc1 Pe5 13.Le2 Ph7 14.0-0 f5; Krishnan Sasikiran - Teimour Radjabov, 2008: 9...exd5 10.cxd5 Te8 11.a4 a6 12.Pge2 Pbd7 13.Pc1 Ph7 Laten we er dus maar vanuit gaan dat 9...Kh7 niet de beste zet is.] 10.Ld3 Diagram

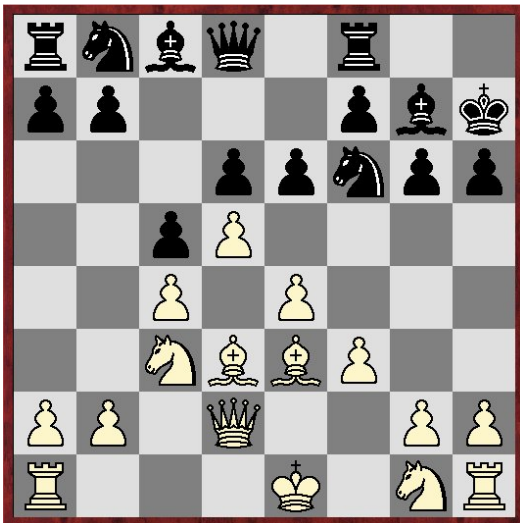

10...e5 [1 10...Pbd7!?? Is absoluut beter. Waarom zou je 8...e6 spelen terwijl je 2 zetten later alsnog e5 speelt? 11.h4 Pe5 12.h5 g5] 11.Pge2 Pa6 Een standaard zet. Na Pc7, a6, en eventueel Ld7 wil zwart b5 spelen. 12.0-0-0 Pc7 13.g4 Tegengestelde rokades: Wie komt er als eerst? Wit lijkt wat sneller te zijn, maar door de pion op c4 is het zwart die als eerst een lijn opent. We moeten er ook rekening mee houden dat de witte stukken allemaal klaar staan voor een koningsaanval. 13...a6 14.h4 Pg8 Ziet er misschien raar uit, maar dat paard verdedigt h6. Ook kan de Dame nu naar f6 om mee te verdedigen en tegelijk f3 aan te vallen. 15.Tdg1 b5 16.Pg3 [16.Kb1 Tb8²; 16.cxb5? axb5 Wit wint dus geen pion want a2 valt ook.] 16...bxc4²

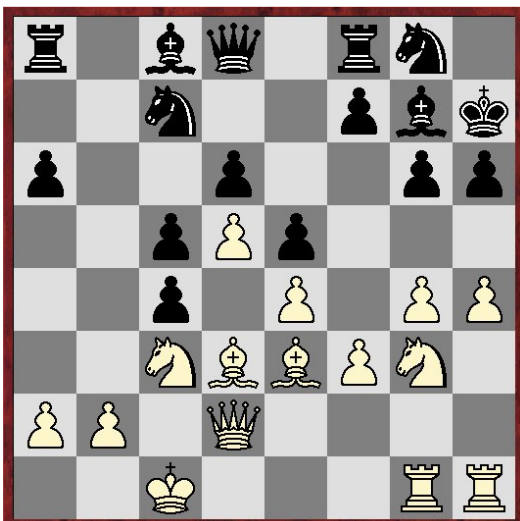

Diagram

17.Lxc4 Waarschijnlijk de beste. Ook andere zetten zoals Lc2 of Lb1 (om de loper op de diagonaal b1-h7 te houden) leveren niets op. [17.Lb1 Pb5 18.h5 Pd4 19.Dg2 g5] 17...Pb5 18.Pd1 Nog een paard op de onderste rij! Nuttig om b2 te verdedigen. Aangezien de Dame naar g2 wil, voorkomt het ook dat Pxc3 mogelijk is. [18.h5 g5=; 18.Dg2 Pxc3 19.bxc3 Tb8; 18.Pce2 Pd4 19.Tf1 Tb8] 18...Pd4= 19.Dg2 Ld7

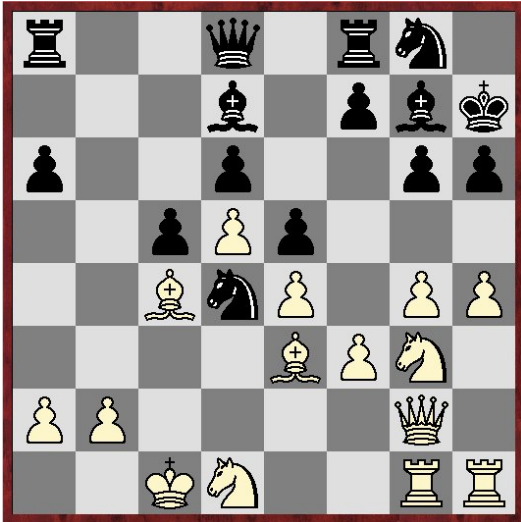

Er zijn nog meer goede zetten, maar Ld7 vervult een belangrijke rol. We hebben nu een kritieke stelling bereikt. Zwart dreigt Lb5 te spelen, en krijgt daarmee tegenspel op de damevleugel. Wit staat voor de keuze om de aanval direct te starten, of het zwarte tegenspel toe te staan. Na ruim een uur nadenken, speelde Wim de zet 20.g5 Deze zet geeft zwart geen tijd voor tegenspel, want zwart moet zich bezig houden met de verdediging.

Ik wil even een paar andere zetten bekijken:

- A 20.Pf2?
- B 20.Pf5?
- C 20.h5?!
- D 20.Kb1!?
- E 20.Pc3!?

A 20.Pf2? Natuurlijk niet goed, maar het toont aan waarom Lb5 zo lastig kan zijn. 20...Lb5 21.Lf1 Da5 22.Kb1 Da4 23.Pd3 c4 24.Pc1 Tfc8 25.h5 c3

B 20.Pf5? Lb5 21.Lf1 gxf5 22.gxf5 Lf6 23.Lg5 Lxf1 24.Dxf1 Da5 25.Dg2 Lh8

C 20.h5 g5 21.Pf5 Lb5 De witte aanval is afgeslagen, zwart krijgt wat kansen.

D 20.Kb1 Lb5 21.Lf1 Db6 22.h5 (22.g5 h5 23.Pxh5 Lxf1 24.Dxf1 gxh5³) 22...g5 23.Pf5 Tfb8=

E 20.Pc3 Tb8 21.g5!?! h5 22.Pxh5 gxh5 23.g6+ Kh8 24.gxf7 Txf7 25.Dg6 Df6 26.Dxh5+ Lh6 27.Tg6 Dxc6 28.Dxc6 Lxe3+ 29.Kb1 Tf6 Zwart heeft 2 stukken en een toren voor de Dame. Zwart heeft een klein voordeeltje.

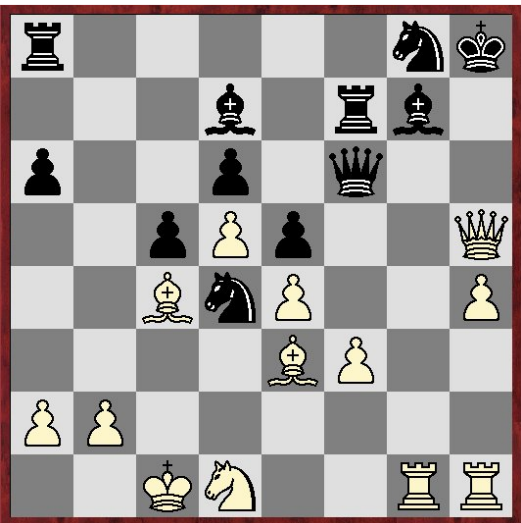

20...h5 21.Pxh5 Ten koste van wat materiaal weet wit de g-lijn te openen. 21...gxh5 22.g6+ Kh8 23.gxf7 Txf7 24.Dg6 24...Df6 [24...Df8!? is beter want zwart houdt een kwaliteit over. 25.Dxh5+ Ph6 26.Txg7 Dxc7³ 27.Tg1 Dh7 28.Dxh6 Dxc6 29.Lxh6 Kh7 30.Le3 Txf3] 25.Dxh5+ Diagram

25...Ph6? [25...Lh6!? Zoals Fritz het zo mooi zegt: Zwart kan hopen dat hij het overleeft! 26.Tg6 Dxf3 27.Txh6+ Pxh6 28.Dxh6+ Th7 29.Dxd6 Dxe4 30.Df6+ Tg7 31.Dh6+ Th7 32.Df6+ Tg7 33.Dh6+ Th7 34.Df6+=] 26.Tg6± Dxf3 27.Txh6+ [Zowel wit als zwart hebben het simpele 27.Dxf3 gemist. Wit heeft dan een pion gewonnen. Maar wegens het feit dat wit nog minder dan 10 minuten op de klok had, was dit niet zo eenvoudig. 27.Dxf3 Pxf3 28.Lxh6 Kh7 29.Txg7+ Txg7 30.Lxg7 Kxc7 31.Pe3 Pd4]

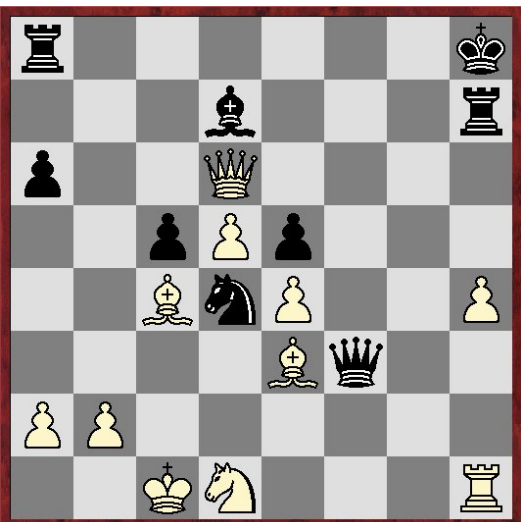

27...Lxh6= 28.Dxh6+ Th7

29.Dxd6 Diagram 29...Dxh1 [Zwart kon nog proberen om in een gelijke stelling verder te spelen: 29...Dxe4 30.Df6+ Tg7 31.Dh6+ Dh7 32.Dxh7+ Kxh7 33.Ld3+ Kg8 (33...Lf5 34.Lxd4 Lxd3 35.Lxe5 Tg2) 34.h5 Lb5] 30.Dxe5+ Tg7 [Zwart moet opletten! Kg8 verliest. 30...Kg8 31.d6+] 31.Dh5+ Th7 [31...Kg8 Zwart kon nog proberen door te spelen, maar wit zou licht voordeel krijgen: 32.Lxd4 Dxe4 33.d6+ Le6 34.Lxg7 Dxc4+ 35.Lc3 Df4+ 36.Ld2 Dc4+ 37.Pc3 Df1+ 38.Kc2 Df5+ 39.Dxf5 Lxf5+ 40.Kb3²] 1/2-1/2

Scheidsrechtvraagstuk 8

Hoe beslist u als scheidsrechter ?

Tijdens het Leiden Chess Tournament 2009 wordt tijdens de partij Pavlovic – Wohl door de zwartspeler de arbiter er bij geroepen in verband met een claim tot remise in verband met 3 maal dezelfde stelling. De speler heeft de klok stilgezet en daarna de arbiter er bij geroepen. Hij laat zien, met behulp de zet op het bord, hoe hij 3 maal dezelfde stelling bereikt. Tegelijkertijd gaat in de zaal een mobiele telefoon af.

Hoe reageert u als scheidsrechter ?

Antwoord :

Als scheidsrechter staat u inmiddels bij het bord waar de remiseclaim behandeld dient te worden. Dat er een telefoon in de zaal afgaat is op dat moment geen prioriteit. U heeft het geconstateerd en zal na het behandelen van de remiseclaim dit oplossen.

Voor de remiseclaim dient gekeken te worden naar Artikel 9 van de FIDE-regels voor het schaakspel.

Artikel 9.2 De Partij is remise, als de aan zet zijnde speler terecht claimt dat dezelfde stelling voor minstens de derde keer (niet noodzakelijkerwijs door opeenvolgende herhaling van zetten)

- a. tot stand gaat komen, als hij eerst zijn zet op zijn notatieformulier noteert en de arbiter zijn voornemen mededeelt om deze zet te spelen, of
- b. zojuist tot stand is gekomen, en de speler die remise claimt aan zet is.

De remiseclaim wordt door de speler goed gedaan. Eerst de klok stilzetten alvorens de arbiter er bij te roepen. Ook heeft de speler de zet genoteerd, maar nog niet uitgevoerd op het bord.

Helaas werd door de speler, in het bijzijn van de scheidsrechter, de zet alsnog op het bord uitgevoerd, iets wat niet juist is ! Hierdoor wordt de claim alsnog afgewezen.

Opgave 7 :

Hoe beslist u als scheidsrechter ?

Een speler komt naar u toe met de mededeling dat zijn tegenstander niet meer noteert. Als scheidsrechter gaat u naar het desbetreffende bord en constateert inderdaad dat er niet meer genoteerd wordt, terwijl de klok aangeeft dat er nog meer dan 5 minuten bedenktijd zijn. Echter de speler weigert verder te noteren omdat dit teveel tijd kost.

Hoe reageert u als scheidsrechter ?



Weesperschaakclub

Opgericht 7 november 1923

“Open Kampioenschap van de Stad Weesp”

Weesp, oktober 2009

Het is weer zover! De Weesper Schaakclub nodigt u van harte uit voor haar jaarlijkse toernooi. De 31ste editie wordt gehouden op

====> ZATERDAG 12 DECEMBER 2009 <====

Hieronder treft u de nodige informatie aan:

- Op zaterdag 12 december 2009 wordt van 's morgens 10.00 uur tot en met 's middags 17.00 uur, in de kantine van WGV aan de Hogeweyselaan 223 te Weesp* , het “Open Kampioenschap van de Stad Weesp” gehouden.
De winnaar mag zich “Kampioen van de Stad Weesp” noemen.
- Het betreft een open rapid kampioenschap. Er worden 7 ronden gespeeld, gebaseerd op het Zwitsers systeem. Per ronde heeft men 25 minuten denktijd per persoon.
- Het prijzenpakket bestaat uit 3 hoofdprijzen en vele extra prijzen.
De hoofdprijzen zijn geldprijzen: 1e prijs 150 euro / 2e prijs 100 euro / 3e prijs 50 euro

Roken in de zaal is niet toegestaan.

Aanmelding:

- tot 5 december: via overmaking van 8 euro op Rabobank 15.70.86.178 tnv Weesper Schaakclub te Weesp
- internet aanmeldingen gelden alleen als deze zijn bevestigd middels overmaking van 8 euro, anders gelden deze als telefonische aanmelding en dient 10 euro te worden voldaan aan de zaal. (www.weesperschaakclub.nl)
- na 5 december kan men zich telefonisch aanmelden bij Ariën Hooimeijer 035 – 5382630 / 06 – 29424322 en bedraagt het inschrijfgeld 10 euro te voldoen aan de zaal.
- Inschrijving is ook mogelijk aan de zaal tot 09.30 uur, indien er nog plaatsen beschikbaar zijn. Het maximaal aantal deelnemers is 80.

Wij zien uw inschrijving met belangstelling tegemoet.

* Gewijzigde locatie: als gevolg van nieuwbouw wordt het toernooi 2009 aan de Hogeweyselaan

Reglement: Bekerkampioenschap 2009/2010

De competitie

1. De door de algemene ledenvergadering gekozen wedstrijdleider intern, hierna te noemen wedstrijdleider, is verantwoordelijk voor de bekercompetitie.
2. Deelname aan de bekercompetitie is voor ieder clublid standaard.
3. Het bekerkampioenschap wordt gespeeld middels een knock-out systeem.
4. De winnaar in de laatste ronde mag zich bekerkampioen noemen.
5. De indeling van de speeldagen wordt door de wedstrijdleider gemaakt. De speeldagen vallen altijd tijdens de interne ronde.
6. Beide spelers spelen een maal met wit en een maal met zwart. Om de kleur zal geloot worden waarbij de winnaar van de loting mag bepalen met welke kleur hij/zij wil beginnen.
7. Het speltempo bedraagt 45 min. p.p.p.p.
8. Bij een gelijke stand van 1-1 wordt de ronde vervolgd met een speltempo van 5 min p.p.p.p. Hier mag de persoon die de loting beschreven in artikel 6 verloren heeft de volgorde van kleur kiezen. Er wordt gespeeld volgens een best of 3 systeem. De speler met 2 gewonnen partijen gaat door naar de volgende ronde. De indeling wordt gemaakt volgens een piramidesysteem (zie figuur 1) welke gedurende de hele competitie vaststaat. De spelers worden door middel van loting ingedeeld.

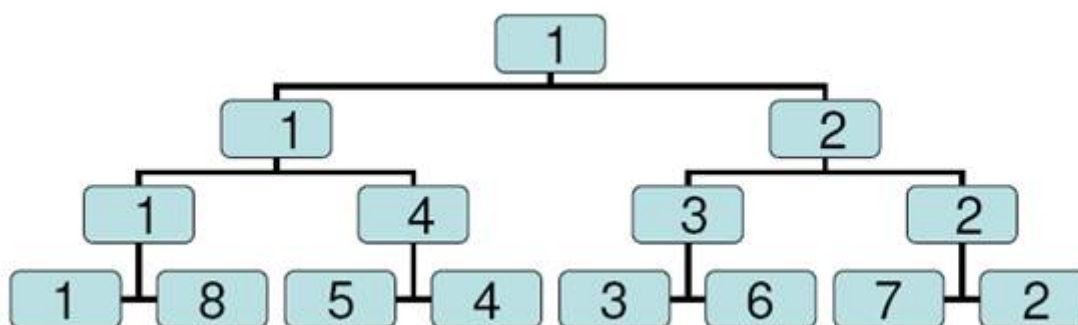

Figuur 1. Voorbeeld van de indeling. Hier gaan alleen de sterkste spelers door.

9. A. Er wordt uitgegaan van 32 deelnemers.
B. De indeling wordt door loting bepaald. Zijn er meer dan 32 deelnemers dan wordt er met $2n$ spelers op de eindstand van de laatst gespeelde periode een voorronde worden gehouden. Hierbij is n het aantal deelnemers boven de 32.
C. Mochten er minder dan 32 deelnemers zijn blijven er m plekken leeg waarbij m het tekort aan deelnemers. De m sterkste spelers zijn de eerste ronde vrij en plaatsen zich voor ronde 2.
10. De ronde begint om 20.00 uur. Indien men niet binnen 30 minuten na het vooraf vastgestelde aanvangstijdstip arriveert, is men uitgeschakeld in de bekercompetitie.
11. A. De bekerronde zal meetellen voor de interne competitie en wel op basis van de uitslag zonder het snelschaken. Ongeacht de eindscore telt het winnen van de rapidpartijen mee als 1-0, een verlies als 0-1 en indien de twee rapidpartijen in 1-1 eindigen zal dit meetellen als remise.
B. Indien beide spelers in de interne competitie al tegen elkaar gespeeld hebben telt de bekerwedstrijd voor beide spelers mee in de interne competitie volgens artikel 11A
C. Indien een partij wordt gespeeld met spelers uit verschillende groepen van de interne competitie telt de partij, ongeacht de uitslag, voor beide spelers mee in de interne competitie als $2/3$ maal de eigen waarde.
12. In gevallen waarin het reglement niet voorziet, beslist de wedstrijdleider. Op deze beslissing is geen beroep mogelijk.

Reglement: Snelschaakcompetitie 2009/2010

Algemeen

Verdeeld over het seizoen zullen er 4 ronden snelschaak worden gespeeld. De 3 beste scores tellen mee voor het clubkampioenschap snelschaken.

Per avond wordt, op basis van de dan geldende ranglijst en het aantal deelnemende leden die avond, bepaald in hoeveel groepen er wordt gespeeld. Uitgangspunt is minimaal 7 en maximaal 10 personen per groep. Gevolg is dat gedurende het seizoen niet gegarandeerd is dat je altijd in dezelfde groep speelt, maar wel is gegarandeerd dat de groeps grootte zodanig is, dat van een welbestede snelschaakavond kan worden gesproken.

Indeling

Voor de 1e ronde zijn alle seniorleden op volgorde ingedeeld overeenkomstig de ranglijst na de laatste ronde van het vorige seizoen. Deze ranglijst geeft in een puntenscore de snelschaaksterkte van de deelnemers weer.

Per avond worden de aanwezigen (de deelnemers aan die ronde van de snelschaakcompetitie) afgeviukt en verdeeld over groepen van minimaal 7 en maximaal 10 personen. De ene avond kan je dus uitkomen in groep 1, de volgende avond in groep 2, zonder dat er van promotie of degradatie sprake is.

Score en ranglijst

Als score wordt geteld a) het behaalde procentuele percentage verhoogd met b) het puntenaantal behorend bij de groep (groep 1 is 200 punten, groep 2 is 150 punten, etc. per groep 50 punten minder).

Wie speelt in groep 1 scoort als punten het percentage + 200

Wie speelt in groep 2 scoort als punten het percentage + 150

Wie speelt in groep 3 scoort als punten het percentage + 100

Wie speelt in groep 4 scoort als punten het percentage + 50

De behaalde punten tellen mee voor het clubkampioenschap snelschaken.

Als men een snelschaakavond moet missen, krijgt men een vervangende score. Deze vervangende score is 30 (een fictieve 30% score). Als men meerdere snelschaakavonden achtereen niet deelneemt, dan wordt per keer de vervangende score 5 minder. Na elke wel gespeelde snelschaakronde is de eerstvolgende vervangende score weer 30.

Als score wordt dan geteld a) de vervangende score verhoogd met b) het puntenaantal behorend bij de groep waarin men ingedeeld zou zijn.

De behaalde punten tellen in dit geval niet mee voor het clubkampioenschap, cq ronde telt voor de speler als een 0 punten score.

Voor de volgende snelschaakavond wordt de indelingsvolgorde bepaald door de behaalde score op de vorige snelschaakavond.

Clubkampioenschap snelschaken

De 3 beste scores telt mee in de bepaling van het clubkampioenschap snelschaken. Deze 3 score worden opgeteld. Kampioen is degene met de meeste punten.

Reglement: Interne Competitie 2009/2010

Jaarlijks worden de regels van de interne competitie compleet in het clubblad gepubliceerd.

De regels en afspraken zijn zodanig opgesteld, dat men zoveel mogelijk een wedstrijd kan spelen als men de clubavond bezoekt. Een en ander wordt jaarlijks in de ALV bevestigd cq gewijzigd op voorstel van het bestuur.

- Aantal perioden dit seizoen: 3 perioden
- Aantal ronden per periode: respectievelijk 11, 11 en 11 ronden
- Aantal groepen: 2 groepen
- Promotieplaatsen per periode voor groep 2: 3 plaatsen
- Degradatieplaatsen per periode voor groep 1: 3 plaatsen
- Maximaal aantal afmeldingen per periode met vervangende uitslag 'afwezig met geldige reden': 3 maal
- Aantal malen afmelden per periode als gevolg van het meedoen met een bondswedstrijd met vervangende uitslag 'bondswedstrijd': onbeperkt
- Aantal malen per seizoen met als vervangende uitslag 'oneven': in principe maximaal 1 maal
- Is men afwezig zonder afmelding of meldt men zich voor de 4e maal (afgezien van bondswedstrijden) binnen 1 periode af, dan krijgt men als vervangende uitslag 'afwezig zonder geldige reden'
- Niet komen opdagen geldt als 'afwezig zonder geldige reden'

Zelfde tegenstander

Het aantal avonden per periode in verhouding tot het aantal spelers in een groep is zodanig gekozen dat het meer dan éénmaal treffen van dezelfde tegenstander in één periode in principe niet voor zou hoeven komen. De computerinstelling van het Keizer systeem is zo gekozen dat de indeling geen zelfde tegenstander in een periode zal genereren. Indien door herindelen de wedstrijdleader genoodzaakt is van dit principe af te wijken, dan kunnen de spelers dit niet weigeren.

Waardering van de uitslagen:

- bij winst 1 maal de waarde van de tegenstander
- bij remise ½ maal de waarde van de tegenstander
- bij verlies nul punten

Waardering van vervangende uitslagen:

- 'afwezig met geldige reden' ½ maal de eigen waarde (de zogenaamde 'eigen remise')
- 'afwezig zonder geldige reden' nul punten
- 'bondswedstrijd' 2/3 maal de eigen waarde
- 'niet-spelend teamleader' 2/3 maal de eigen waarde
- 'oneven' 2/3 maal de eigen waarde

De spelers dienen de uitslag zelf in te vullen op het indelingsformulier voordat zij de speelruimte verlaten. Indien geen van beide spelers de uitslag heeft genoteerd, dan wordt de uitslag als een 0-0 verwerkt.

Indeling

De indeling wordt vooraf (maandagavond) gemaakt. In principe zal de wedstrijdleader zich aan de door de computer voorgestelde indeling houden. (De eerste wedstrijd van iedere nieuwe periode zal door middel van loting worden ingedeeld.) De wedstrijdleader heeft het recht om de indeling naar zijn inzicht te wijzigen; dit kan bijvoorbeeld doordat spelers niet komen opdagen en de wedstrijdleader door (gedeeltelijke) herindeling zoveel mogelijk spelers aan een partij kan helpen. Eventuele herindeling kan plaatsvinden vanaf 20.15 uur, met mogelijk resultaat dat laatkomers die dit niet vooraf hebben gemeld (en zich ook niet hebben afgemeld) het risico lopen dat zij geen wedstrijd hebben. Laatkomers die door herindelen geen tegenstander hebben, worden beschouwd als afgemeld en krijgen een 'eigen remise' in plaats van 'oneven'. Als het maximale aantal keren afmelden al verbruikt is, dan betekent dat dus een 'nul score'.

Wie geen wedstrijd heeft, door het niet komen opdagen van zijn tegenstander (dat wil zeggen de tegenstander is er om 20.30 uur nog niet), en niet kan worden ingedeeld door herindeling, krijgt een 'oneven' score. De niet opgekomen tegenstander krijgt een 'nul score'.

Indien een speler door de computer is ingedeeld als 'oneven' en de wedstrijdleader toch een tegenstander voor hem weet te regelen, is die speler verplicht die wedstrijd te accepteren en vervalt de vervangende uitslag 'oneven'.

Nieuwe leden

Nieuwe leden kunnen direct in de interne competitie meedraaien (ook in de kennismakingsperiode). Op basis van de beschikbare informatie bepaalt de interne competitieleider in welke groep het nieuwe lid wordt ingedeeld. De Technische Commissie kan ter advisering worden geraadpleegd. Uitgangspunt is dat een nieuw lid wordt ingedeeld in een groep waarin hij / zij zich minimaal in de middenmoot zou moeten kunnen handhaven. Voor alle reeds gespeelde ronden zal het nieuwe lid een vervangende uitslag 'eigen remise' krijgen toebedeeld. Voor de resterende ronden van die periode wordt het maximum aantal malen bepaald, waarvoor een 'eigen remise' gegeven zou kunnen worden. (Nog te spelen ronden: 1 tot en met 4 = maximaal 1x afmelden; 5 tot en met 8 = maximaal 2x afmelden; 9 tot en met 12 = maximaal 3x afmelden.)

Bijzondere afwezigheid

Indien een lid wegens bijzondere omstandigheden een dusdanig hoge mate van afwezigheid heeft, dat hij / zij daardoor voor die periode op een degradatieplaats eindigt, kan het bestuur besluiten de degradatie ongedaan te maken. Een dergelijk besluit kan worden genomen op verzoek van de betrokkene en / of op aangeven van de interne competitieleider. Een en ander wijzigt niets aan het aantal promotieplaatsen van een andere groep.

Voorts zijn relevant de artikelen 41 en 42 van het Huishoudelijk Reglement:

Artikel 41 Roken in de speelzaal

Er geldt een algeheel rookverbod voor de speelzaal. Roken is alleen toegestaan in speciaal daartoe aangewezen locaties.

Artikel 42 Gebruik mobiele telefoon

Elk geluid als gevolg van het afgaan van een mobiele telefoon leidt tot verlies van de partij.

De uitslag wordt automatisch omgezet in een winstpartij voor de tegenstander.

Indien de partij al beëindigd is dan wordt de score van de overtreder omgezet in een 'nul', waarbij de score van de tegenstander niet wordt aangepast.

Jeugd

Beste ouders en kinderen,

We zijn alweer een aantal weken bezig in het nieuwe schaakseizoen en zijn al goed op dreef! De nieuwe leerlingen Nigel, Bas, David en Frank voelen zich al aardig thuis zo te zien en zo hoort het ook. De oude leerlingen zijn soms bevorderd tot groep 2 en dat vinden ze waarschijnlijk best leuk!

De opzet is dit jaar vrijwel hetzelfde als voorgaande jaren. Hier volgen enkele verschillen en de oude regels nog even op een rijtje...

Huishoudelijke regels...

1. de indeling is nog steeds om de week competitie en les
2. de les begint 18.45 en eindigt 19.45
3. als je binnenkomt zet je een bord op en/of pak je je boekje, potlood en gum
4. als de les bijna afgelopen is zet je een bord op en ruim je je spullen op
5. als je buiten op je ouders wacht kom je niet in de buurt van de weg
6. als je tijdens de competitie klaar bent zoek je een tegenstander of vraag je de leraar om een schaakvraagstuk/spelletje
7. het is handig- zeker in de competitieweek- om op tijd af te bellen als je niet kunt komen, dit ivm de indeling

Lesregels

1. tijdens de competitie noteer je je zetten
2. je speelt met de klok
3. met de hand waarmee je zet, druk je ook de klok in
4. aanraken is zetten
5. degene die het eerst genoemd wordt speelt met wit

De agenda tot de kerstvakantie is als volgt...

- 1 sep. start nieuwe seizoen
- 8 sep. comp
- 15 sep. les Dave en Rene
- 22 sep. comp
- 29 sep. les Dave en Mark
- 6 okt. comp
- 10 okt. open zaterdagmiddag voor de jeugdleden van 14 tot 17 uur
- 13 okt. les Dave en Rene
- 20 okt. herfstvakantie, uitje naar Max Euwecentrum voor wie wil
- 27 okt. comp
- 3 nov. les Dave en Mark
- 10 nov. comp
- 17 nov. les Dave en Rene
- 24 nov. comp
- 1 dec. les Dave en Mark
- 8 dec. comp
- 15 dec. les voor de Kerstvakantie...doen we iets leuks

Jeugd: Tussenstand Interne Competitie

Groep 1

Ranglijst bijgewerkt t/m ronde 6

Nr	Naam	Punten	Wa	Gsp	Gw	Rm	VI	On
1	Siebren Bierma	175	40	5	4	0	1	1
2	Sietse Couperus	136,67	39	5	3	0	2	1
3	Jelle Couperus	112	38	4	3	0	1	0
4	Kolya Klinkenberg	111	37	6	3	0	3	0
5	Niels van Hese	55	36	6	1	1	4	0
6	Maurice Schoonderwoerd	52,5	35	6	1	1	4	0

Groep 2

Ranglijst bijgewerkt t/m ronde 6

Nr	Naam	Punten	Wa	Gsp	Gw	Rm	VI	On
1	David Groot	189	40	5	4	1	0	1
2	Bas Nijmeijer	130,5	39	5	3	0	2	1
3	Nigel de Wit	108,5	38	6	1	4	1	0
4	Frank Groot	105,5	37	5	2	1	2	1
5	Reggie Karssiens	104,5	36	5	2	1	2	1
6	Quinten Bouwens	89,5	35	5	1	2	2	1
7	Rachelle Bouwens	36	34	5	0	1	4	1

Briljant!!

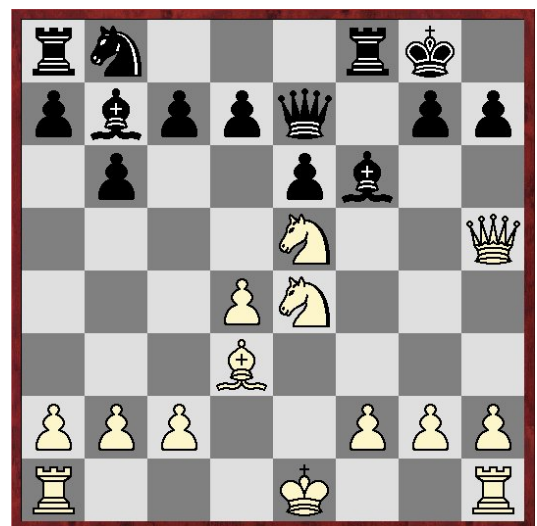
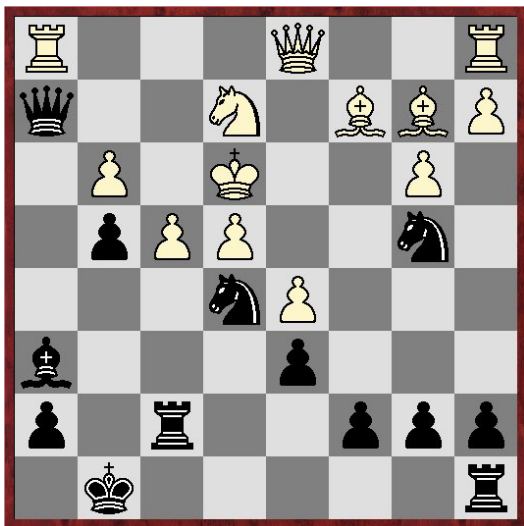

De linker stelling komt uit de partij Polugaevsky - Nezhmetdinov (1958)

Nezhmetdinov offert zijn Dame!

24...Txf4!! 25.Txh2 Tf3+ 26.Kd4 Lg7 27.a4 c5+ 28.dxc6 bxc6 29.Ld3 Pexd3+ 30.Kc4 d5+ 31.exd5 cxd5+ 32.Kb5 Tb8+ 33.Ka5 Pc6+ 34.Ka6 Pb4# 0-1

De rechter stelling komt uit de partij Edward Lasker - George Alan Thomas (1912)

Ook Lasker weet hoe hij Dames moet offeren!

11.Dxh7+ Kxh7 12.Pxf6+ Kh6 13.Peg4+ Kg5 14.h4+ Kf4 15.g3+ Kf3 16.Le2+ Kg2 17.Th2+ Kg1 18.Kd2# 1-0

Senioren: Tussenstand Interne Competitie

Groep 1, ranglijst bijgewerkt t/m Ronde 7

Nr	Naam	Punten	Wa	Gsp	Gw	Rm	VI	Perc	KI	AI	On	Ng	Nbs
1	D.van der Kist	362,17	70	6	4	2	0	83,30	0	1Z	0	0	1
2	P.Wijnand	334,00	69	6	4	1	1	75,00	0	1Z	0	0	1
3	D.Spel	272,83	68	5	3	0	2	60,00	1	1W	0	1	1
4	W.van Spengen	258,33	67	6	3	1	2	58,30	0	1W	0	0	1
5	A.Hooimeijer	252,50	66	3	2	1	0	83,30	1	1Z	0	4	0
6	A.Ottenhoff	249,50	65	4	2	1	1	62,50	-2	2Z	0	3	0
7	H.Zoubaa	214,00	64	4	2	0	2	50,00	0	1W	0	3	0
8	M.Weenink	194,67	63	1	1	0	0	100,00	-1	1Z	0	5	1
9	H.Boom	192,33	62	6	1	3	2	41,70	0	1Z	0	0	1
10	R.Willemsen	183,67	61	6	1	3	2	41,70	0	1W	1	0	0
11	H.Peperkamp	179,50	60	7	0	6	1	42,90	1	1W	0	0	0
12	J.M.Otterman	175,50	59	5	1	2	2	40,00	-1	1Z	0	2	0
13	T.van Tubergen	166,83	58	4	0	2	2	25,00	0	2W	2	1	0
14	K.Siewertsen	147,50	57	7	1	3	3	35,70	1	2W	0	0	0
15	W.Blijstra	58,00	56	6	0	1	5	8,30	0	1W	0	1	0

Groep 2, ranglijst bijgewerkt t/m Ronde 7

Nr	Naam	Punten	Wa	Gsp	Gw	Rm	VI	Perc	KI	AI	On	Ng	Nbs
1	B.Hoetmer	380,67	70	4	4	0	0	100,00	0	1Z	0	2	1
2	E.Ahlheid	304,00	69	6	4	0	2	66,70	0	1Z	1	0	0
3	B.Achterberg	276,50	68	3	3	0	0	100,00	1	1W	0	4	0
4	R.Groot	272,00	67	7	4	1	2	64,30	1	1Z	0	0	0
5	C.Roetman	258,00	66	5	2	2	1	60,00	1	1W	0	2	0
6	M.Pfeiffer	257,83	65	3	2	0	1	66,70	1	2W	1	3	0
7	H.Frielink	248,00	64	7	4	0	3	57,10	-1	2Z	0	0	0
8	J.Kuyper	224,50	63	6	2	2	2	50,00	0	1W	1	0	0
9	D.Kamperman	212,50	62	6	1	4	1	50,00	-2	2Z	0	1	0
10	H.Hilders	195,00	61	6	3	0	3	50,00	0	1W	0	1	0
11	D.J.Baars	175,00	60	5	2	0	3	40,00	-1	1Z	0	2	0
12	K.Shirbaz	147,50	59	2	0	0	2	0,00	0	1Z	0	5	0
13	E.Vossepoel	142,50	58	6	2	0	4	33,30	0	1W	0	1	0
14	B.Vossepoel	140,00	57	7	2	1	4	35,70	-1	1W	0	0	0
15	L.W.de Boer	114,00	56	6	1	1	4	25,00	0	2W	0	1	0
16	N.de Boer	85,50	55	0	0	0	0	0,00	0	-	0	7	0
17	J.Broenink	83,00	54	5	0	1	4	10,00	1	1W	0	2	0

Schilderbedrijf J. Veldhuijsen



Middenstraat 86 Weesp

Tel : 0294 – 418251

- MAURICE LACROIX
- NOMINATION
- QUINN
- SWAROVSKI
- ESPRIT
- SWATCH
- GUESS



- SEIKO
- BREIL
- TISSOT
- PANDORA
- TI SENTO
- DESIRÉE
- TROLLBEADS
- CHRISTINA
- TW STEEL

NIEUWSTAD 42 WEESP
TEL. 0294 450 228 – FAX 450 229

EMAIL: info@hansluijer.nl
www.hansluijer.nl

PRONK JUWEEL

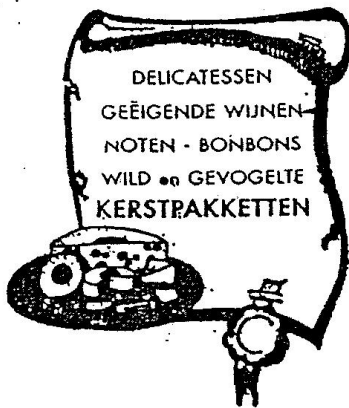

Klaar met schaken..??

Heerlijke Hollandse-
en Buitenlandse kaasmaken

Laat het U smaken..!!

Slijkstraat 26 WEESP
Tel. 0294 – 412433

WWW.PRONKJUWEEL.NL

Hier had uw advertentie
kunnen staan!

Binnenvoor 3 - tel. 413082

Tabaksspeciaalzaak **W.F. van Kassel**



Het adres voor al uw wensen op het gebied van

Sigaren - Rooktabak - Sigaretten

Uitgebreide collectie

Aanstekers

Pijpen

Accessoires

Zeer ruime sortering **Week- en Maandbladen**

Verkoop staatsloten

De Groot Luchtkanalen



Kijk op onze website naar de webwinkel voor het leveren van rechthoekige luchtkanalen.

www.degrootluchtkanalen.nl
tel : 0294 – 413086



ONDERHOUD-VERBOUW-RESTAURATIE-NIEUWBOUW
NIEUWSTRAAT 46, 1381 BD WEESP, TELEFOON (0294) 412532
E-MAIL: INFO@ALBERTVREE.NL INTERNET: WWW.ALBERTVREE.NL



LOODGIETERS- EN SANITAIRBEDRIJF **HESSELING VOF**

GAS - WATER - C.V. - DAKEN EN GOTEN
VOOR AANLEG, VERNIEUWING EN
ONDERHOUDSWERK EN SANITAIR



Adres privé : Herengracht 3 - Weesp - Telefoon 0294-412279
Werkplaats : Blomstraat 2 - Weesp - Fax 0294-431779