

49^e Jaargang Oktober 2007



Weesper Schaakclub

Opgericht 7 november 1923

Weeperschaakclub

Opgericht 7 november 1923

Ook wij creëren
graag mooie
zaken
voor u



Rabobank

AMSTEL EN VECHT

MANHATTAN'S WELLNESS & HEALTH CLUB

Hogeweyselaan 227
1382 JL Weesp
Telefoon 0294-419878

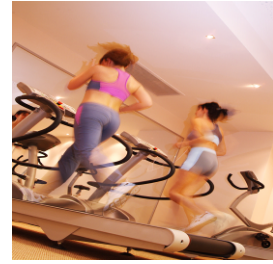

Geopend : Maandag t/m Vrijdag 8.00 -- 23.00 uur
Zaterdag en zondag 9.00 -- 17.00 uur

Diverse groepslessen o.a. Body Power, Body Shape, Boot Camp, Pilates,

Documentverwerking
Sportprijzen
Stanzen



Copy- & Printservice, Grootformaat
printen
flock cijfers & letters, documentverwerking
stanswerk, bedrukken Textiel, DTP

Achtergracht 14 – 16, Weesp
Tel : 0294 – 410882
maurice@dssweesp.nl / martijn@dssweep.nl

Leren schaken?

Beter leren schaken?

Dat kan bij de WSC!

Gratis !!!

Voor jeugd en volwassenen

Info : 414534

*Of kom langs op dinsdagavond
(zie pagina 1)*

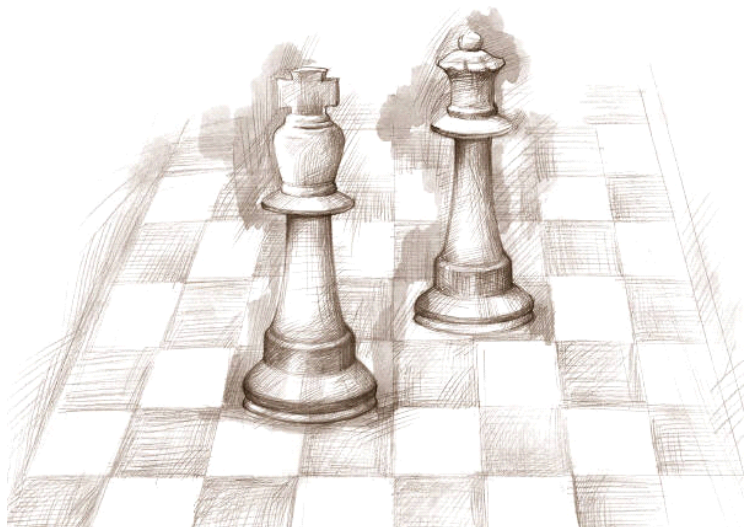

Weesper Schaakclub

Opgericht 7 november 1923

p/a Buitenveer 31 1381 AB Weesp

KvK 40516118

Clublokaal	WVGV Kantine	Sportcomplex Papelaan 154 1382 RL Weesp ☎ 0294 - 411993
Clubavond	dinsdagavond	Jeugd 18.45 – 19.45 uur Senioren 19.45 – 23.30 uur
Homepage	www.weesperschaakclub.nl	
Redactie	Dave van der Kist	Beursjeskruidstraat 8 1313 DB Almere ☎ 036 - 5333 513 / 06 - 11 444 525 davevdkist@hotmail.com
Bestuur		
Voorzitter	Ariën Hooimeijer	Reijerserf 29 3755 XD Eemnes ☎ 035 - 538 2630 / 06 - 2942 4322 a.hooimeijer@kpnplanet.nl
2 ^e Penningmeester		
Secretaris	Henk Peperkamp	Buitenveer 31 1381 AB Weesp ☎ 0294 - 413890 / 06 - 4883 3807 henkppk@planet.nl
Vice voorzitter		
Penningmeester	Micha Pfeiffer	Lichtenberchdreef 90 3562 RE Utrecht ☎ 06 - 5050 6060 michapfeiffer@zonnet.nl
2 ^e Secretaris		
Wedstrijdleider extern	Peter Wijnand	Aertjanssenstraat 28 1382 EE Weesp ☎ 0294 - 413970 mail@pwijnand.speedxs.nl
Wedstrijdleider intern	Klaas Siewertsen	Sportparklaan 313 1382 SG Weesp ☎ 0294 - 416547 ksiewertsen@planet.nl
Materiaal-commissaris / Bibliothecaris	Bertus Vossepoel	Dr. Kuyperlaan 27 1381 CT Weesp ☎ 0294 - 411609 bvossepoel@hetnet.nl
Jeugdafdeling		
Algemeen aanspreekpunt	Geert Kotter	Korte Stammerdijk 17 1382 BL Weesp ☎ 0294 - 430573 bootje@tiscali.nl
Ereleden		
Per 13-9-1966	W. Scheermeijer †	mede-oprichter WSC
Per 7-11-1973	H.J. Muntinga †	mede-oprichter WSC / oud-voorzitter
Per 8-11-1988	M.C.F. Ottenhoff †	meer dan 30 jaar bestuurslid
Contributie – Seizoen 2007/2008		
Aspiranten / Junioren	tot en met 17 jaar	€ 35,-- per jaar
Senioren	vanaf 18 jaar	€ 55,-- per jaar
Donateurs	minimale bijdrage	€ 10,-- per jaar
De contributie dient per jaar bij vooruitbetaling te worden voldaan. Beëindiging lidmaatschap: uitsluitend schriftelijk bij het secretariaat. Bij tussentijdse beëindiging van het lidmaatschap is contributie tot het einde van het contributiejaar (1 juli – 30 juni) verschuldigd. Alle betalingen t.n.v. Weesper Schaakclub te Weesp – Postgiro 36.90.260		
Afmelden		
Jeugd	tot dinsdagavond 17.00 uur	bij Irene Karssiens ☎ 0294 - 410927
Senioren	tot maandagavond 20.00 uur	bij Klaas Siewertsen ☎ 0294 - 416547 Bgg Bertus Vossepoel ☎ 0294 - 411609

Van de voorzitter

Het eerste clubblad van het nieuwe schaakseizoen. Een seizoen dat we met veel plezier starten na een zeer goede vakantie te hebben genoten in het China en Vietnam. Hoewel ik tijdens mijn vakantie al had aangegeven dat dit stukje niet kon verschijnen, is mij de kans geboden om dit toch nog te schrijven.

Even terug naar het begin van het seizoen. De eerste avond van het seizoen de ALV. Een rustig verlopen ALV, waarbij de contributieverhoging geen discussie opleverde. Bij alle leden is duidelijk overgekomen dat de huurverhoging en een verminderde baropbrengst consequenties oplevert in deze contributieverhoging. Als bestuur zullen wij ons uiterste best doen om de uitgaven te beheersen. Voorzichtig zullen we dan ook zijn met het bijv. opgeven van nieuwe spelers aan de bond. De bondscontributie is immers de grootste kostenpost dus daar zullen we zeer alert op zijn.

Het ledenaantal stemt het bestuur licht positief. Natuurlijk zijn er na de Rabobank verenigingenmarkt weer een groot aantal jeugdleden bij gekomen, maar bij de jeugd blijft het toch altijd weer de vraag hoeveel jeugdleden er aan het einde van het seizoen nog steeds enthousiast zijn. Bij de senioren hebben we ook een nieuw gezicht mogen begroeten. Hoewel Eric Smaling niet meedoet in de interne competitie verwelkomen wij hem uiteraard en waarderen zeker zijn inzet voor de externe wedstrijden.

De eerste externe wedstrijd van het nieuwe seizoen is inmiddels gespeeld. Het 1^e 8-tal speelde thuis tegen De Volewijckers en behaalde een keurige overwinning met klinkende cijfers : 6 – 2. (inclusief enige onduidelijkheid over het starten van de wedstrijd door het te laat komen van de tegenstander. Beste spelers : de partijen dienen te beginnen om 20.00 uur, zodat de maximale tijd benut kan worden om de partij uit te spelen binnen gestelde tijd van 1 $\frac{3}{4}$ uur per persoon per partij. Dit geldt uiteraard ook voor de interne competitie. Indien u denkt dat er minder tijd nodig is om de partij te beëindigen kunt u de klok natuurlijk ook korter instellen, uiteraard, in overleg met uw tegenspeler).

Nu de bouw van de kantine/tribune van de FC Weesp goed gevorderd is, zal ook de nieuwbouw van ons clubhuis op korte termijn starten. Het spreekt van zelf dat wij met het bestuur van de WVGv in contact blijven over de vorderingen hiervan zodat we de verhuizing naar het nieuwe onderkomen op tijd kunnen aankondigen bij u.

Vanaf deze plaats wens ik u een vervolg van het nieuwe schaakseizoen met vele leuke en vooral sportieve partijen tegemoet, waarbij ik u wijs op het komende Open Kampioenschap van de Stad Weesp, dat zal plaatsvinden op zaterdag 08 december 2007.

*Ariën Hooimeijer
oktober 2007*

17

Programma WSC seizoen 2007-2008

	Clubavond	Externe competitie	Opmerkingen Jeugd
3 juli 2007	Zomerstop - 8 weken		Clubblad zomervakantie
10 juli 2007	Zomerstop - 8 weken		zomervakantie zomervakantie
17 juli 2007	Zomerstop - 8 weken		zomervakantie zomervakantie
24 juli 2007	Zomerstop - 8 weken		zomervakantie zomervakantie
31 juli 2007	Zomerstop - 8 weken		zomervakantie zomervakantie
7 augustus 2007	Zomerstop - 8 weken		zomervakantie zomervakantie
14 augustus 2007	Zomerstop - 8 weken		zomervakantie zomervakantie
21 augustus 2007	Zomerstop - 8 weken		zomervakantie zomervakantie
28 augustus 2007	Algemene Ledenvergadering / Openingsavond Senioren		zomervakantie
4 september 2007	Periode 1 Ronde 1		Openingsavond Jeugd zomervakantie
11 september 2007	Periode 1 Ronde 2		
18 september 2007	Periode 1 Ronde 3		
25 september 2007	Periode 1 Ronde 4		
2 oktober 2007	Periode 1 Ronde 5	WSC 1 - Volewijckers 1	
9 oktober 2007	Periode 1 Ronde 6		
16 oktober 2007	Snelschaakronde 1		herfstvakantie
23 oktober 2007	Periode 1 Ronde 7		
29 oktober 2007 ma		Almere 5 - WSC 1	
30 oktober 2007	Periode 1 Ronde 8		
6 november 2007	Periode 1 Ronde 9		
13 november 2007	Periode 1 Ronde 10		
20 november 2007	Periode 1 Ronde 11		
27 november 2007	Periode 2 Ronde 1	WSC 1 - Oosten-Toren 2	
4 december 2007	Periode 2 Ronde 2		
8 december 2007 za	Open Kampioenschap van de Stad Weesp		
11 december 2007	Periode 2 Ronde 3		
18 december 2007	Periode 2 Ronde 4		
25 december 2007	geen schaken		kerstvakantie
1 januari 2008	geen schaken		kerstvakantie
7 januari 2008 ma		Nieuwendam 3 - WSC 1	
8 januari 2008	Toernooi - Rapid zoals OK		
15 januari 2008	Periode 2 Ronde 5		
22 januari 2008	Periode 2 Ronde 6		
29 januari 2008	Periode 2 Ronde 7		
5 februari 2008	Periode 2 Ronde 8		
12 februari 2008	Snelschaakronde 2		voorjaarsvakantie
19 februari 2008	Periode 2 Ronde 9		
26 februari 2008	Periode 2 Ronde 10		
4 maart 2008	Periode 2 Ronde 11		
11 maart 2008	Jeugdtoernooi te Weesp		
18 maart 2008	Periode 3 Ronde 1	WSC 1 - SBHA 1	
25 maart 2008	Paastoernooi - groepen van 4 / halve comp.		
1 april 2008	Periode 3 Ronde 2		
8 april 2008	Periode 3 Ronde 3		
15 april 2008	Periode 3 Ronde 4	Caissa 6 - WSC 1	
22 april 2008	Periode 3 Ronde 5		
29 april 2008	Snelschaakronde 3		meivakantie
6 mei 2008	Periode 3 Ronde 6		
13 mei 2008	Periode 3 Ronde 7		
20 mei 2008	Periode 3 Ronde 8		
27 mei 2008	Snelschaakronde 4		
3 juni 2008	Periode 3 Ronde 9		
10 juni 2008	Periode 3 Ronde 10		
17 juni 2008	Periode 3 Ronde 11		
24 juni 2008	Slotavond - Shuffle Chess - 1 avond 4 ronden		
1 juli 2008	Zomerstop - 8 weken		zomervakantie
8 juli 2008	Zomerstop - 8 weken		zomervakantie
15 juli 2008	Zomerstop - 8 weken		zomervakantie
22 juli 2008	Zomerstop - 8 weken		zomervakantie
29 juli 2008	Zomerstop - 8 weken		zomervakantie
5 augustus 2008	Zomerstop - 8 weken		zomervakantie
12 augustus 2008	Zomerstop - 8 weken		zomervakantie
19 augustus 2008	Zomerstop - 8 weken		zomervakantie
26 augustus 2008	Openingsavond Senioren		
2 september 2008	Algemene Ledenvergadering		

De verjaardagskalender

Een nieuw seizoen is begonnen. De eerste resultaten zijn geboekt ... of juist niet. Mocht je je vergist hebben in de tegenstander, dan blijkt hieronder misschien waarom. Hou rekening met de schaakervaring en de wijsheidfactor.

gebdag	Voornaam	Achternaam	Lid sinds	Wijsheids - factor
Oktober				
18	Rik	Kotter	2004	11
19	Alex	van Rossem	1991	29
November				
1	Cor	Roetman	1987	80
7		Weesper Schaakclub	1923	84
16	Micha	Pfeiffer	2003	36
20	Nico	de Boer	1986	65
22	Maurice	van Schoonderwoerd	2005	11
December				
7	Dario	Willemsen	2006	9
7	Jelle	Couperus	2006	10
12	Peter	Kersten	1983	72
13	Emile	Kaptein	2006	12
14	Hans	Hodde	2005	23
17	Henk	Dolman	1997	72
29	Sam	Zeegers	2007	10
31	Willem	de Boer	1989	57
31	Reggie	Karssiens	2007	7
Januari				
1	Khalid	Siddigi	2007	26
3	Jan	Kuyper	1983	79
15	Michel	Weenink	2001	30
17	Hakim	Zoubaa	2006	27
28	Dirk Jan	Baars	2006	36

Interne competitie --- seizoen 2007/2008

Jaarlijks worden de regels van de interne competitie compleet in het clubblad gepubliceerd.

De regels en afspraken zijn zodanig opgesteld, dat men zoveel mogelijk een wedstrijd kan spelen als men de clubavond bezoekt. Een en ander wordt jaarlijks in de ALV bevestigd cq gewijzigd op voorstel van het bestuur.

- Aantal perioden dit seizoen: 3 perioden
- Aantal ronden per periode: respectievelijk 11, 11 en 11 ronden
- Aantal groepen: 2 groepen
- Promotieplaatsen per periode voor groep 2: 3 plaatsen
- Degradatieplaatsen per periode voor groep 1: 3 plaatsen
- Maximaal aantal afmeldingen per periode met vervangende uitslag 'afwezig met geldige reden': 3 maal
- Aantal malen afmelden per periode als gevolg van het meedoen met een bondswedstrijd met vervangende uitslag 'bondswedstrijd': onbeperkt
- Aantal malen per seizoen met als vervangende uitslag 'oneven': in principe maximaal 1 maal
- Is men afwezig zonder afmelding of meldt men zich voor de 4e maal (afgezien van bondswedstrijden) binnen 1 periode af, dan krijgt men als vervangende uitslag 'afwezig zonder geldige reden'
- Niet komen opdagen geldt als 'afwezig zonder geldige reden'

Zelfde tegenstander

Het aantal avonden per periode in verhouding tot het aantal spelers in een groep is zodanig gekozen dat het meer dan éénmaal treffen van dezelfde tegenstander in één periode in principe niet voor zou hoeven komen. De computerinstelling van het Keizer systeem is zo gekozen dat de indeling geen zelfde tegenstander in een periode zal genereren. Indien door herindelen de wedstrijdleader genoodzaakt is van dit principe af te wijken, dan kunnen de spelers dit niet weigeren.

Waardering van de uitslagen:

- | | |
|---------------|--------------------------------------|
| - bij winst | 1 maal de waarde van de tegenstander |
| - bij remise | ½ maal de waarde van de tegenstander |
| - bij verlies | nul punten |

Waardering van vervangende uitslagen:

- | | |
|--|---|
| - 'afwezig met geldige reden' | ½ maal de eigen waarde ('eigen remise') |
| - 'afwezig zonder geldige reden' | nul punten |
| - 'bondswedstrijd' | 2/3 maal de eigen waarde |
| - 'niet-spelend teamleader bij bondswedstrijd' | 2/3 maal de eigen waarde |
| - 'oneven' | 2/3 maal de eigen waarde |

De spelers dienen de uitslag zelf in te vullen op het indelingsformulier voordat zij de speelruimte verlaten. Indien geen van beide spelers de uitslag heeft genoteerd, dan wordt de uitslag als een 0-0 verwerkt.

Indeling

De indeling wordt vooraf (maandagavond) gemaakt. In principe zal de wedstrijdleader zich aan de door de computer voorgestelde indeling houden. (De eerste wedstrijd van iedere nieuwe periode zal door middel van loting worden ingedeeld). De wedstrijdleader heeft echter het recht om de indeling naar zijn

inzicht te wijzigen. Dit kan bijvoorbeeld doordat spelers niet komen opdagen en de wedstrijdleider door (gedeeltelijke) herindeling zoveel mogelijk spelers aan een partij kan helpen. Eventuele herindeling kan plaatsvinden vanaf 20.15 uur, met mogelijk resultaat dat laatkomers die dit niet vooraf hebben gemeld (en zich ook niet hebben afgemeld) het risico lopen dat zij geen wedstrijd hebben. Laatkomers die door herindelen geen tegenstander hebben, worden beschouwd als afgemeld en krijgen een 'eigen remise' in plaats van 'oneven'. Als het maximale aantal keren afmelden al verbruikt is, dan betekent dat dus een 'nul score'.

Wie geen wedstrijd heeft, door het niet komen opdagen van zijn tegenstander (dat wil zeggen de tegenstander is er om 20.30 uur nog niet), en niet kan worden ingedeeld door herindeling, krijgt een 'oneven' score. De niet opgekomen tegenstander krijgt een 'nul score'.

Indien een speler door de computer is ingedeeld als 'oneven' en de wedstrijdleider toch een tegenstander voor hem weet te regelen, is die speler verplicht die wedstrijd te accepteren en vervalt de vervangende uitslag 'oneven'.

Nieuwe leden

Nieuwe leden kunnen direct in de interne competitie meedraaien (ook in de kennismakingsperiode). Op basis van de beschikbare informatie bepaalt de interne competitieleider in welke groep het nieuwe lid wordt ingedeeld. De Technische Commissie kan ter advisering worden geraadpleegd. Uitgangspunt is dat een nieuw lid wordt ingedeeld in een groep waarin hij / zij zich minimaal in de middenmoot zou moeten kunnen handhaven. Voor alle reeds gespeelde ronden zal het nieuwe lid een vervangende uitslag 'eigen remise' krijgen toebedeeld. Voor de resterende ronden van die periode wordt het maximum aantal malen bepaald, waarvoor een 'eigen remise' gegeven zou kunnen worden. (Nog te spelen ronden: 1 tot en met 4 = maximaal 1x afmelden; 5 tot en met 8 = maximaal 2x afmelden; 9 tot en met 12 = maximaal 3x afmelden.)

Bijzondere afwezigheid

Indien een lid wegens bijzondere omstandigheden een dusdanig hoge mate van afwezigheid heeft, dat hij / zij daardoor voor die periode op een degradatieplaats eindigt, kan het bestuur besluiten de degradatie ongedaan te maken. Een dergelijk besluit kan worden genomen op verzoek van de betrokkene en / of op aangeven van de interne competitieleider. Een en ander wijzigt niets aan het aantal promotieplaatsen van een andere groep.

Voorts zijn relevant de artikelen 41 en 42 van het Huishoudelijk Reglement:

Artikel 41 Roken in de speelzaal

Er geldt een algeheel rookverbod voor de speelzaal. Roken is alleen toegestaan in speciaal daartoe aangewezen locaties.

Artikel 42 Gebruik mobiele telefoon

Elk geluid als gevolg van het afgaan van een mobiele telefoon leidt tot verlies van de partij.

De uitslag wordt automatisch omgezet in een winstpartij voor de tegenstander. Indien de partij al beëindigd is dan wordt de score van de overtreder omgezet in een 'nul', waarbij de score van de tegenstander niet wordt aangepast.

Interne Competitie

Tussenstand na ronde 6 - Groep 1

Nr	Naam	Punten	Wa	Gsp	Gw	Rm	VI	Af	Perc	KI	AI	On	Ng	Nbs	Zk
1	D.van der Kist	309,17	70	5	3	2	0	0	80	-1	1Z	0	0	1	0
2	D.Spel	302,5	69	4	3	1	0	0	87,5	0	1W	0	1	1	0
3	M.Pfeiffer	226,5	68	3	1	2	0	0	66,7	1	1Z	0	3	0	0
4	T.van Tubergen	222	67	3	1	2	0	0	66,7	1	1Z	0	3	0	0
5	P.Wijnand	209,83	66	5	1	3	1	0	50	-1	2Z	0	0	1	0
6	R.Willemsen	200	65	3	0	2	1	0	33,3	1	1W	2	0	1	0
7	H.Boom	195,83	64	5	1	3	1	0	50	-1	1W	0	0	1	0
8	H.Peperkamp	191	63	4	1	2	1	0	50	0	2W	0	1	1	0
9	W.Blijstra	178,5	62	3	1	1	1	0	50	-1	1W	0	3	0	0
10	K.Siewertsen	157,83	61	4	1	1	2	0	37,5	0	1Z	0	1	1	0
11	C.Roetman	154,5	60	4	1	1	2	0	37,5	0	2W	0	2	0	0
12	M.Weenink	151	59	2	1	0	1	0	50	2	2W	0	4	0	0
13	J.W.de Meijer	87	58	3	0	0	3	0	0	-1	2Z	0	3	0	0
14	A.Hooimeijer	85,5	57	2	0	0	2	0	0	0	1W	0	4	0	0

Tussenstand na ronde 6 - Groep 2

Nr	Naam	Punten	Wa	Gsp	Gw	Rm	VI	Af	Perc	KI	AI	On	Ng	Nbs	Zk
1	J.Kuyper	316,5	70	6	4	2	0	0	83,3	0	1W	0	0	0	0
2	K.Siddiqi	264,33	69	5	3	1	1	0	70	-1	1Z	0	0	1	0
3	A.Ottenhoff	255,5	68	5	3	1	1	0	70	-1	2Z	0	1	0	0
4	H.Zoubaa	251,83	67	3	2	0	1	0	66,7	-1	1W	2	1	0	0
5	B.Hoetmer	222,5	66	2	2	0	0	0	100	2	2W	0	4	0	0
6	B.Vossepoel	184,5	65	5	2	1	2	0	50	1	1Z	0	1	0	0
7	H.Hodde	175	64	5	3	0	2	0	60	-1	1Z	0	1	0	0
8	H.Hilders	173,5	63	5	2	2	1	0	60	1	1Z	0	1	0	0
9	E.Ahlheid	171	62	6	3	0	3	0	50	0	1Z	0	0	0	0
10	B.Achterberg	161	61	5	1	2	2	0	40	1	2W	0	1	0	0
11	A.van Rossem	117,5	60	3	1	1	1	0	50	-1	1Z	0	3	0	0
12	L.W.de Boer	112,5	59	5	1	1	3	0	30	1	1W	0	1	0	0
13	H.Dolman	90,5	58	5	0	3	2	0	30	1	1W	0	1	0	0
14	N.de Boer	88,5	57	1	0	0	1	0	0	-1	1Z	0	5	0	0
15	D.J.Baars	84,5	56	5	0	2	3	0	20	-1	1Z	0	1	0	0
16	P.Kersten	56	55	6	0	2	4	0	16,7	0	1W	0	0	0	0

WSC 1 - Volewijckers 1 gespeeld op 2 oktober 2007:

1z Eric Smaling	1920	½ - ½	Glenn MacDonald	1781
2w Peter Wijnand	1958	1 - 0	Richard Lindeman	1830
3z Dave van der Kist	1807	1 - 0	Jeroen de Nood	1767
4w Dick Spel	1783	½ - ½	Bart Janssen	1743
5z Ruud Willemsen	1506	1 - 0	Peter Ruiter	1701
6w Harry Boom	1624	1 - 0	Arno Lust	1675
7z Khalid Siddiqi	----	0 - 1	Dennis Heisen	1706
8z Henk Peperkamp	1572	1 - 0	Wim Spaan	1553

WSC 1 6 - 2 Volewijckers 1

Je zou zeggen dat ik geen probleem moet hebben om een team samen te stellen voor een thuiswedstrijd, zeker nu er nog maar één team over is. We konden bovendien beschikken over een sterk nieuw lid: Eric Smaling. Maar de helft van de club koos deze tijd uit om op vakantie te gaan en ik moest zelfs in de 2e groep gaan grasduinen om de acht vol te maken. Waar zijn de tijden dat de WSC wel 3 tientallen kon opstellen?

Laten we maar weer bovenaan beginnen. Eric werd direct op het eerste bord voor de wolven gegooid. Dat hielp mij echter niet, ik kreeg toch hun sterkste speler voor m'n kiezen op het 2e bord.

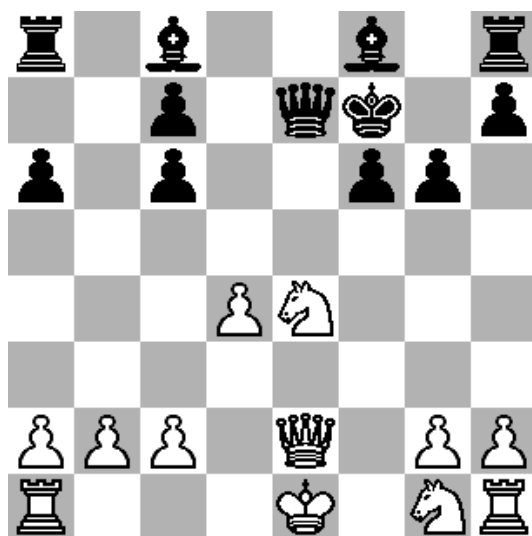

Wit vergooide hier bijna de partij met **13.Ph3?**. Eric zag het niet en speelde Lf5? 14.0-0! waarna Dxe4 15.Dxe4 Lxe4 16.Pg5+ niets zou opleveren. Na **Lxh3 14.gxh3** volgt echter **Te8** en vanwege de gepende dame wint zwart een stuk, bijv. **15.Pc3 Db4**.

Hierna stond wit bijna de hele partij toch iets beter en moest zwart op z'n tellen passen. Wat ie goed deed, zodat remise een terechte uitslag was.

Dave offerde een stuk op g3 voor geheel imaginaire compensatie, maar zijn tegenstander geloofde hem op z'n woord en sloeg het aanbod af. Een zet later kreeg wit nog een kans, maar nog steeds wilde hij er niet aan. Nog een zet later kon wit de spanning blijkbaar niet meer aan en schoof z'n pion naar h3, zodat hij de beslissing niet meer hoefde te nemen.

Uiteindelijk werd hij toch het slachtoffer van die 'strategie' en bezweek onder een aanval op de koningsvleugel.

Dick had eigenlijk al vanaf de opening druk op de zwarte stelling. Helaas had zijn tegenstander ook tegenkansen en dus moest wit steeds op zijn hoede zijn. Hij zal op enig moment wel in hogere zin gewonnen hebben gestaan, maar bereken alle varianten maar eens als de seconden op je klok wegtikken.

In mijn partij zag het er eerst niet goed voor me uit: **1.e4 e6 2.d4 d5 3.e5** de doorschuif-variant is geen voortzetting om voordeel mee te halen **c5 4.c3 Pc6 5.Ld3?** verwisseling van zetten, eerst moet Pf3 gespeeld worden **cxd4 6.Pf3** nu dan maar **Ld7?!** zwart wil weer terug naar gebaande paden **7.cxd4 Db6 8.0-0** er is niks beters **Pxd4 9.Pxd4 Dxd4 10.Pc3 a6 11.De2 Pe7 12.Kh1 Pc6 13.f4 Lc5 14.a3** tot zover de theorie en die is niet gunstig voor wit (zie diagram).

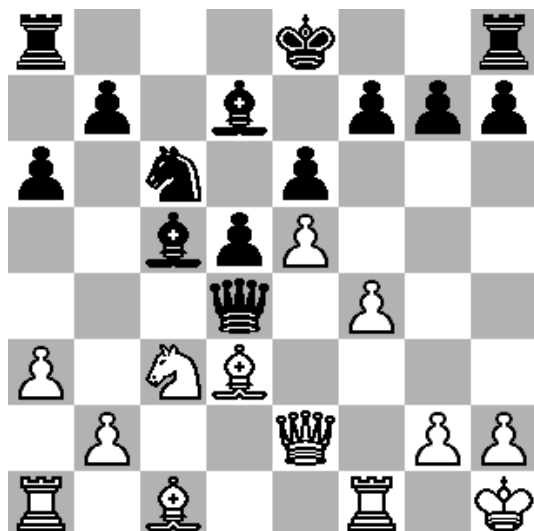

In deze stelling zijn Pa5 en La7 de beste zetten voor zwart. Deze was echter aan het eind van z'n openingskennis en produceerde direct een fout met **0-0?** **15.Dc2** dreigt niet alleen Lxh7+, maar ook Pe2 met damevangst **Le7?** Een ongeluk komt nooit alleen, de loper moet op de diagonaal a7-g1 blijven met La7, zoals onmiddellijk zal blijken **16.Tf3** dreigt weer de dame te vangen met Le3 en bereidt ook een koningsaanval voor, zwart is van voordeel naar verlies gegaan in 2 zetten **Db6 17.Lxh7+ Kh8 18.Th3 g6 19.Lxg6+ Kg7 20.Th7+ Kg8 21.Lxf7+** en opgave.

Ruud had z'n partij al een week eerder tot een gunstig eind gebracht. Een fout in de opening werd wit uiteindelijk fataal.

De partij van Harry begon aldus: **1.e4 c6 2.d4 d5 3.Pc3 dxe4 4.Pxe4 Lf5 5.Pg3 Lg6 6.h4**, nu is h6 bijna verplicht, maar zwart speelde f6? en kon daarna geen goed tegenspel meer ontwikkelen.

En dan Khalid. Z'n tegenstander had een soort Stonewall opstelling (c3-d4-e3-f4) met de zwarte loper buiten de pionnenketting. Zwart versnelde z'n einde door een paard op e5 te slaan terwijl Pf6 nog gepend stond.

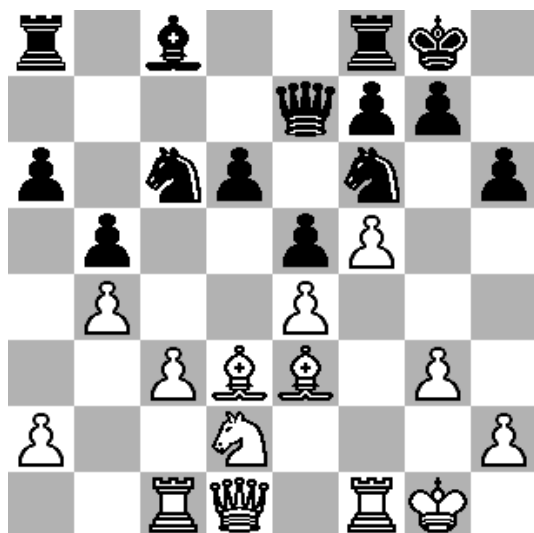

Zwart staat hier al niet goed meer. Henk zou bijv. een pionnenstorm door g4-g5 kunnen overwegen, maar zwart helpt hem een handje met **d5? 19.Lc5** en kwaliteitsverlies Dd7 **20.Lxf8 Kxf8 21.exd5 Pxd5 22.Df3 Lb7 23.Pe4 Lc8 24.Pc5 Dd6 25.Le4 Pce7 26.Tfd1** en zwart verliest ook nog een heel stuk. Enkele zetten later gaf hij op.

Peter Wijnand

PS. Nog even over de 'incidenten' van die avond.

1. Een aantal Volewijckers wonden zich nogal op dat we de klokken al om 20.10 uur startten. Wat zegt het reglement hierover; Artikel 17 van het Competitiereglement van de SGA: "Uiterlijk om 20.00 uur moet de wedstrijdleider de klokken van alle witspelers aanzetten. ...".
2. Bij een bezoekende speler ging tot 2x toe de telefoon af. Volgens artikel 13.2 hadden we als volgt moeten reageren: "Als de mobiele telefoon van een speler tijdens de partij in het spelersgebied hoorbaar afgaat, dan krijgt de betreffende speler 5 minuten straf tijd, terwijl de tegenstander 5 minuten extra tijd krijgt. ... Gaat de mobiele telefoon van dezelfde speler voor de tweede maal tijdens de partij in het spelersgebied hoorbaar af, is de partij voor deze speler verloren". Hoe je dat moet doen bij een elektronische klok weet ik echter niet, daarvoor zou ik in de gebruiksaanwijzing moeten duiken.

Het Computertijdperk gezien door een oudje

De computer is in het moderne leven niet meer weg te denken. Bij een 84 jarige staat het gebruik niet dagelijks op het menu. Ik herinner me nog de eerste computerstappen op het schaakbord in de jaren '70. Oud wereldkampioen Botwinnik was de grootste doemdenker en voorspelde de dood van het schaken. Euwe was minder pessimistisch en schreef in '73, als president van de wereld schaakbond, een voorwoord waarin hij voorspelde dat binnen afzienbare tijd de computers nog niet met de topschakers zouden kunnen meten. En dat ging anders. Nog betere programmering en supersnel rekenen zal de toekomstige topspeler kansloos maken. Maar is dit nu de dood waar Botwinnik over sprak? Natuurlijk niet. De huidige techniek zou ook in staat zijn een robot te bouwen welke zelfstandig 3 meter hoogspringt. Moeten we daarom volgend jaar op de Olympische Spelen het hoogspringen van het programma halen? En kunt u dan een sprong van 2,25 m. van uw buurman niet meer waarderen? Overigens vraag ik me wel af of de computer veel aan de speelsterkte bijdraagt. Mijn meetlat is de speelsterkte op de vereniging nu en 50 jaar terug, toen ik lid werd van de schaakclub. Ik zie in 't geheel geen verschil. Mijn inziens wordt de computer te veel als informator gebruikt. Maar het anticiperen van de computer op bepaalde kenmerken van de stelling kan zeer leerzaam zijn. Bovendien zijn er nu geen afgebroken partijen meer. Het leerzaam analyseren was vroeger een must. Nu doet de computer het wel en staat de oplossing direct voor je neus. De vergelijking gaat een beetje mank, maar sinds de calculator zijn intrede gedaan heeft kan een groot deel van de jeugd niet meer hoofdrekenen. Tenslotte had ik in ons vorig clubblad nog een partijtje uit de Romantische Periode beloofd.

Dick Spel

Wit: Paulsen

1. e4 e5
2. Pf3 Pc6
3. d4 exd4
4. Pxd4 Lc5
5. Le3 Df6
6. c3 Pge7
7. Lb5 0-0
8. 0-0 Lb6
9. f4 d6
10. Pa3 a6
11. Le2 Dg6
12. Lf3 f5

(Een foutzet, die een pion kost);

13. exf5 Lxf5
14. Pxf5 Pxf5
15. Lxb6 cxb6
16. Db3+ Kh8
17. Dxb6 Df7
18. Lxc6 bxc6
19. Dxc6 Da7+
20. Kh1 Pg3+

(Waarschijnlijk een winst-
forcerende combinatie, die bij de
17^e zet was gezien door Anderssen.
Maar Paulsen weerlegt het op een
mooie manier.

Zwart: Anderssen

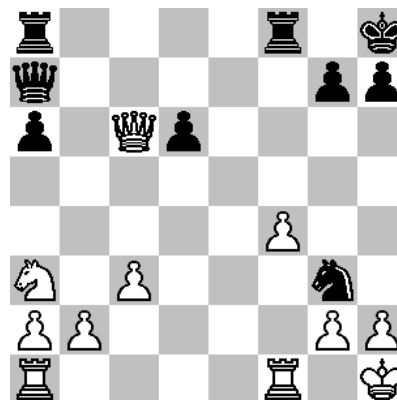

Stelling na 20...Pg3+

21. hxg3 Tf6
22. Tf2!! g5
23. Df3 g4
24. De2 Taf8
25. Dd2 Th6+
26. Kg1 Tf5
27. Dd4 en wint.

Calculeren en schaken

Elke zaterdagavond zit ik met een vriend in een café te schaken. Aangezien het geen schaakcafé is, staat er maar 1 bord. Dit trekt dan ook regelmatig toeschouwers. Heel vaak wordt er aan ons gevraagd hoeveel zetten we vooruit denken. Op deze manier probeert men er achter te komen hoe goed je bent in schaken. Schaken is echter veel meer dan alleen maar rekenen. Het zou zonde van de tijd zijn om bij elke zet alle mogelijkheden te gaan berekenen. Op de eerste zet heeft wit namelijk al 20 mogelijkheden. Als wit op zijn eerste zet bijvoorbeeld 1.Pa3 speelt, kan er zonder berekening worden vastgesteld dat dit niet de beste zet is. Als je een paar zetten verder bent, is het aantal mogelijkheden aanzienlijk hoger. Dit kan je niet zet voor zet berekenen. Het is dus veel belangrijker om de kenmerken van een stelling te herkennen. Met behulp van patronen die in het verleden zijn geleerd, kunnen dus zwakke punten in de stelling worden uitgebuit.

Dit stuk gaat niet over het calculeren ook al mag de titel dit suggereren. Dit gaat over het schaken zonder te calculeren. Aan bod komen: Logisch denken, Intuïtie en patronen.

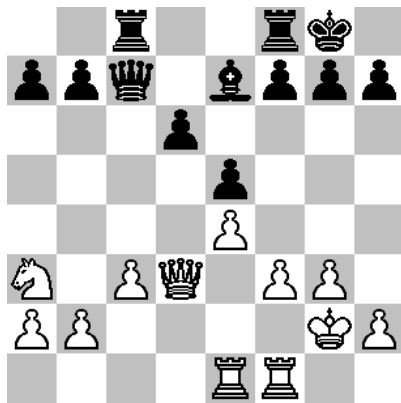

Bekijk het diagram hiernaast en probeer de juiste zetten te bedenken.

De volgende kenmerken kunnen u zijn opgevallen:

- Het veld d5 is een sterk veld voor wit.
- Pion d6 is een achtergebleven pion.
- Wit heeft een paard en zwart een slechte looper.

Deze kenmerken moeten in principe al genoeg informatie geven over wat te doen. In deze stelling kan elk kenmerk uitgebuit worden.

Wit aan zet

- Een paard moet meer naar voren spelen, wil het bewijzen dat het sterker is dan de looper van de tegenstander.
- Een sterk veld, is een uitstekende plaats voor de stukken. Dit veld kan niet worden aangevallen door pionnen.
- Een achtergebleven pion kan niet altijd direct worden aangevallen. Vaak is het beter om er voor te zorgen dat hij niet gaat lopen. Een stilstaande prooi is altijd makkelijker te vangen dan een rennende!

Met deze informatie wordt het tijd een zet te bedenken. Met **1.Pb5** gaat het paard naar voren. Het is alleen geen permanente plaats. Een permanente plaats zou het sterke veld d5 zijn. Hoe kan wit dit veld bereiken? Natuurlijk door **1.Pc2**. Vanaf hier heeft wit 2 manieren om op d5 te komen (door Pb4 of Pe3). Op d5 zal het paard de achtergebleven pion blokkeren, het paard staat er onaantastbaar en is daar waardevoller als de slechte looper van zwart.

Zonder te berekenen, kunnen we deze zet bedenken!

De volgende partij die ik heb geselecteerd is de partij tussen Kasparov en Topalov, gespeeld in 1999 tijdens het Hoogovens toernooi.

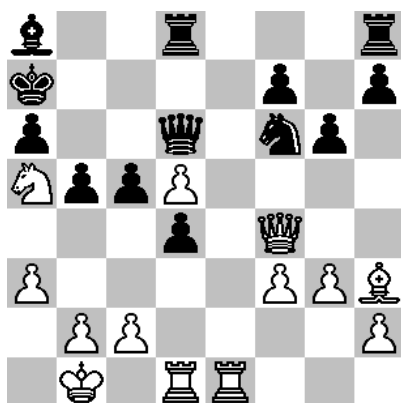

Wit aan zet

In het diagram hiernaast speelt Kasparov een geweldige zet. **1.Txd4 cxd4 2.Te7+!** Een dubbel torenoffer! Natuurlijk mag Topalov de 2^e toren niet aannemen. Want na 2...Dxe7 3. Dxd4+ Kb8 4.Db6+ Lb7 5.Pc6+ Ka8 6.Da7 is het mat. Gaat het te diep? Kasparov zal het amper hebben berekend en Topalov ook. Het zijn patronen die ze in hun jarenlange schaakervaring hebben geleerd (op deze patronen kom ik nog terug).

Maar als zwart de toren niet slaat op e7? Wit heeft net al een toren geofferd.

2...Kb6 3.Dxd4+ Ka5 4.b4+ Ka4 5.Dc3 Kasparov heeft dit nooit allemaal kunnen berekenen. Willen we elke variant gaan analyseren dan zijn we uren bezig. Laat staan dat ze dit allemaal berekenen tijdens een officiële partij! Het torenoffer was puur intuïtief. Kasparov voelde aan dat hij genoeg compensatie had voor de toren. Hij verwachtte een langdurig initiatief en de mogelijkheden om de zwarte Koning in een matnet te krijgen. Hier volgen nog de laatste zetten van deze partij: **5...Dxd5 6.Ta7 Lb7 7.Txb7 Dc4 8.Dxf6 Kxa3 9.Dxa6+ Kxb4**

10.c3+ Kxc3 11.Dxa1+ Kd2 12.Db2+ Kd1 13.Lf1! Td2 14.Td7 Txd7 15.Lxc4 bxc4 16.Dxh8 Topalov stribbelde nog even tegen, maar moest uiteindelijk toch zijn meerdere erkennen in Kasparov.

Ondertussen zijn het logisch denken en de intuïtie aan bod gekomen. Als laatst wil ik het hebben over patronen. Iedere schaker, beginner of grootmeester, heeft patronen in zijn hoofd. Hoe meer patronen, hoe meer er gecombineerd kan worden. Een beginner leert al heel snel het herdersmatje. Hoe slecht het ook is, het is wel zeer belangrijk om dit te leren. Het is 1 van de meest voorkomende patronen. Ook leer je al heel snel de vork met het paard. Tijdens het wereldkampioenschap dit jaar, demonstreerde Anand hoe belangrijk het is om het paardvork te kennen:

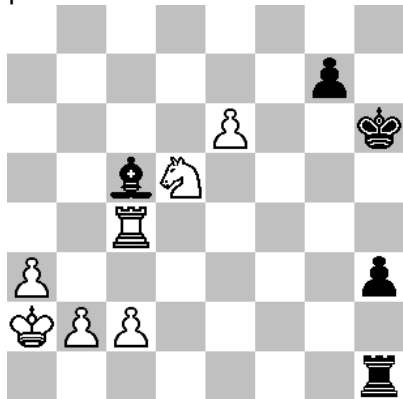

Wit aan zet

Het diagram hiernaast toont de stelling waar Wit (Anand) aan zet is.

- Wit kan de loper op c5 slaan.
- Wit heeft op e6 een pion staan die snel kan promoveren.
- Wit heeft een paard op d5 die in 2 zetten schaak kan geven.
- Zwart kan na h2 Ta1+ spelen om vervolgens met schaak te promoveren.
- Zwart heeft een loper die de witte pion kan tegenhouden.

Anand kan het volgende in gedachten hebben gehad:

- De zwarte loper moet weg om de pion op e6 te promoveren.
- Als de toren de loper slaat, volgt h2. Deze pion is niet meer te stoppen.
- Als Zwart een Dame heeft, moet de pion op e6 gedekt worden door de toren, zodat hij door kan lopen.
- De toren moet van c5 naar e5 dus het paard moet aan de kant.
- Zwart moet voorkomen dat de toren op e5 komt. Dit kan door een Dame op e4.
- Als de Dame op e4 staat moet de toren gedekt zijn door het paard.

Zo rollen de volgende zetten er uit:

1.Txc5 h2 2.Pe3 Ta1+ 3.Kxa1 h1D+ 4.Ka2 De4 Omdat het paard op e3 staat, kan het schaak geven op g4 en zo het veld e5 dekken voor de toren. Met andere woorden: als de toren op e5 staat kan hij niet geslagen worden door de dame wegens dame verlies. Daarom speelt Anand **5.Te5!!**.

Eigenlijk is er niet veel berekend. Het is voornamelijk het opsommen van de mogelijkheden en de mogelijkheden combineren.

Het probleem waar veel mensen tegen aanlopen is het uitsluiten van zetten. Zetten worden te snel uitgesloten. In het bovenstaande diagram zou je Txc5 kunnen uitsluiten omdat zwart een dame haalt. Zonde als je dan niet verder kijkt!

Dave van der Kist



Weesperschaakclub

Opgericht 7 november 1923

“Open Kampioenschap van de Stad Weesp”

Weesp, oktober 2007

Het is weer zover! De Weesper Schaakclub nodigt u van harte uit voor haar jaarlijkse toernooi. De 29^{ste} editie wordt gehouden op

====> ZATERDAG 8 DECEMBER 2007 <====

Hieronder treft u de nodige informatie aan:

Op zaterdag 8 december 2007 wordt van 's morgens 10.00 uur tot en met 's middags 17.00 uur, in de **kantine van WVGW aan de Papelaan 154 te Weesp**, het “Open Kampioenschap van de Stad Weesp” gehouden.

De winnaar mag zich “Kampioen van de Stad Weesp” noemen.

Het betreft een open rapid kampioenschap. Er worden 7 ronden gespeeld, gebaseerd op het Zwitsers systeem. Per ronde heeft men 25 minuten denktijd per persoon.

Het prijzenpakket bestaat uit 3 hoofdprijzen en vele extra prijzen.

De hoofdprijzen zijn geldprijzen: 1^e prijs 150 euro / 2^e prijs 100 euro / 3^e prijs 50 euro.

Roken in de zaal is niet toegestaan. Gelegenheid tot roken bestaat buiten de zaal.

Aanmelding:

- Tot 1 december: via overmaking van 8 euro op giro 3690260 tnv Weesper Schaakclub te Weesp
- Internet aanmeldingen gelden alleen als deze zijn bevestigd middels overmaking van 8 euro, anders gelden deze als telefonische aanmelding en dient 10 euro te worden voldaan aan de zaal.
(www.weesperschaakclub.nl)
- Na 1 december kan men zich telefonisch aanmelden bij Ariën Hooimeijer 035 – 5382630 / 06 - 29424322 en bedraagt het inschrijfgeld 10 euro te voldoen aan de zaal.
- Inschrijving is ook mogelijk aan de zaal tot 09.30 uur, indien er nog plaatsen beschikbaar zijn. Het maximaal aantal deelnemers is 80. Wij zien uw inschrijving met belangstelling tegemoet.

***Dit toernooi is mede mogelijk gemaakt door
RABOBANK AMSTEL EN VECHT én UPPER DECK EUROPE***

Jeugdschaak

Goede start van het seizoen. Altijd weer spannend of de jeugdleden na de zomervakantie op dinsdag weer naar de schaakclub komen. En ja hoor, op een enkeling na, zijn de jeugdleden weer volop aan de slag.

We hebben ook een paar nieuwe leden mogen verwelkomen. Roos Smid, Sam Zeegers, Hidde van den Bos en Sietse Couperus.

Geert Kotter, jeugdleider, heeft de lessen ingedeeld in vier niveaugroepen en iedere groep heeft een eigen lesgever. Het blijkt prima te gaan. Van veel jeugdigen en hun ouders horen we dat het schaken en de gezelligheid goed samengaan op de dinsdagavonden. Suggesties voor verbetering blijven ook welkom.

Er zijn twee interne competitiegroepen. Hieronder de uitslagen van de interne competitie na 2 speeldagen (4 wedstrijden).

In groep 1 staat Alrik Karssiens aan kop.

GROEP 1 1^E PERIODE SEIZOEN 2007-2008

<u>Nr</u>	<u>Naam</u>	<u>Punten</u>	<u>Wa</u>	<u>Gsp</u>	<u>Gw</u>	<u>Rm</u>	<u>VI</u>	<u>On</u>	<u>Ng</u>	<u>Zk</u>
1	Alrik Karssiens	92,00	30	4	3	1	0	0	0	0
2	Michael van Nes	68,00	29	4	3	0	1	0	0	0
3	Robin van Pelt	67,00	28	3	2	0	1	1	0	0
4	Maurice Schoonderwoerd	63,00	27	4	3	0	1	0	0	0
5	Lars Altink	43,00	26	4	2	0	2	0	0	0
6	Siebren Bierma	41,50	25	3	1	0	2	1	0	0
7	Rick Hamstra	38,00	24	4	1	1	2	0	0	0
8	Sam Zeegers	23,00	23	4	1	0	3	0	0	0
9	Rik Kotter	22,00	22	2	1	0	1	0	2	0
10	Jelle Couperus	21,00	21	4	1	0	3	0	0	0
11	Emile Kaptein	19,00	20	4	1	0	3	0	0	0
12	Sander Hentatie	0,00	19	0	0	0	0	0	0	4

GROEP 2 1^E PERIODE SEIZOEN 2007-2008

In groep 2 staat Hidde van den Bos aan de leiding.

<u>Nr</u>	<u>Naam</u>	<u>Punten</u>	<u>Wa</u>	<u>Gsp</u>	<u>Gw</u>	<u>Rm</u>	<u>VI</u>	<u>On</u>	<u>Ng</u>	<u>Zk</u>
1	Hidde van den Bos	102,00	30	4	4	0	0	0	0	0
2	Kolya Klinkenberg	76,00	29	4	3	0	1	0	0	0
3	Dario Willemsen	28,00	28	2	1	0	1	0	0	2
4	Dico Karssiens	26,00	27	2	1	0	1	0	2	0
5	Roos-Willemijn	24,00	26	4	1	0	3	0	0	0
6	Reggie Karssiens	0,00	24	2	0	0	2	0	2	0
7	Sietse Couperus	0,00	23	2	0	0	2	0	2	0

JEUGDHOEK EXTRA

Dit jaar zijn we, sinds jaren van afwezigheid, ook weer mee gaan doen aan de externe competitie. Vier jeugdspelers uit de hoogste groep doen dit seizoen mee aan vijf competitiewedstrijden. Vast plek hebben Robin, Maurice en Alrik. De vierde plaats zal afwisselend bezet worden door Jelle, Rik, en Sam. Dinsdag 9 oktober heeft de eerste wedstrijd al plaats gevonden. We kregen bezoek van VAS 6 uit Amsterdam. Enige spanning van de zenuwen kan geen kwaad. De Weesperen wonnen de eerste ronde alle vier!! In de tweede ronde heeft Weesp twee partijen gewonnen en twee verloren. Dat is een gelijkspel. De jeugd van Weesp heeft dus 3 van de 4 te behalen punten op deze eerste wedstrijdavond binnen gehaald.

Uitslagen externe jeugd C junioren 3^e klasse A

1^e wedstrijd:

		W.S.C 1 - VAS 6			
Bord	1	Robin van Pelt	ZW	1 - 0 W	J.van Megen
	2	A.Karssiens	ZW	1 - 0 W	V.v/d. Linden
	3	Maurice Schoonderwoerd	W	1 - 0 ZW	Y. El Jarmoeni
	4	Rik Kotter	<u>W</u>	<u>1 - 0 ZW</u>	C.Duir
			4	- 0	

2^e wedstrijd:

Bord	1	A.Karssiens	W	1 - 0 ZW	J.van Megen
	2	Robin van Pelt	W	0 - 1 ZW	V.v/d. Linden
	3	Rik Kotter	ZW	0 - 1 W	Y. El Jarmoeni
	4	Maurice Schoonderwoerd	<u>ZW</u>	<u>1 - 0 W</u>	C. Duir
			2	- 2	

In de tweede wedstrijd had voor W.S.C. meer ingezeten als een gelijk spel.

Maar voor het eerst weer Extern spelen toch Proficiat jongens !!!!!

Wie van de jeugdleden wil ook eens een stukje schrijven in het clubblad?

Voor vragen hierover kun je terecht bij Geert Kotter of Bertus Vossepoel.

Irene Karssiens



Schilderbedrijf J. Veldhuijsen

Middenstraat 86 Weesp

Tel : 0294 – 418251

- MAURICE LACROIX
- NOMINATION
- EDEL DESIGN
- SWAROVSKI
- ESPRIT SIERRADEN
- ESPRIT HORLOGES
- SWATCH HORLOGES
- SWATCH SIERRADEN



HANS LUIJER

- SEIKO
- BREIL
- TISSOT
- PANDORA
- TI SENTO
- DESIREE
- PULSAR

Sinds 1982

NIEUWSTAD 42 WEESP
TEL. 0294 450 228 - FAX 450 229

E-mail: h.luijer@hansluijer.nl
www.hansluijer.nl

PRONK JUWEEL

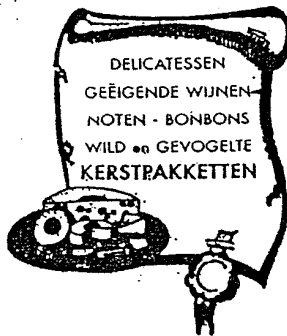

Klaar met schaken...??

**Heerlijke Hollandse-
en Buitenlandse kaasmaken**

Laat het U smaken...!!

Slijkstraat 26 **WEESP**

Tel. 0294 – 412433

WWW.PRONKJUWEEL.NL

carriere
optiek



Brillen
&
Contactlenzen

Nieuwstraat 11
1381 BB Weesp
Tel. 0294 – 414401

carriere.optiek@optiplaza.nl
www.carriereoptiek.nl

Binnenveer 3 - tel. 413082

Tabaksspeciaalzaak W.F. van



Het adres voor al uw wensen op het

Sigaren - Rooktabak - Sigaren

Uitgebreide collectie **Aanst**

Pijper

Acces

Zeer ruime sortering **Week- en Maa**

Verkoop staatsloten

De Groot Luchtkanalen



Kijk op onze website naar de webwinkel voor het leveren van rechthoekige luchtkanalen.

www.degrootluchtkanalen.nl

tel : 0294 – 413086



ONDERHOUD-VERBOUW-RESTAURATIE - NIEUWBOUW
NIEUWSTRAAT 46, 1381 BD WEESP, TELEFOON (0294) 412532
E-MAIL: INFO@ALBERTVREE.NL INTERNET: WWW.ALBERTVREE.NL



LOODGIETERS- EN SANITAIRBEDRIJF **F.J.M. HESSELING CV**

GAS - WATER - C.V. - DAKEN EN GOTEN
VOOR AANLEG, VERNIEUWING EN
ONDERHOUDSWERK EN SANITAIR



Adres privé : Herengracht 3 - Weesp - Telefoon 0294-412279
Werkplaats : Blomstraat 2 - Weesp - Fax 0294-431779