

49^e Jaargang No. 3 APRIL 2007

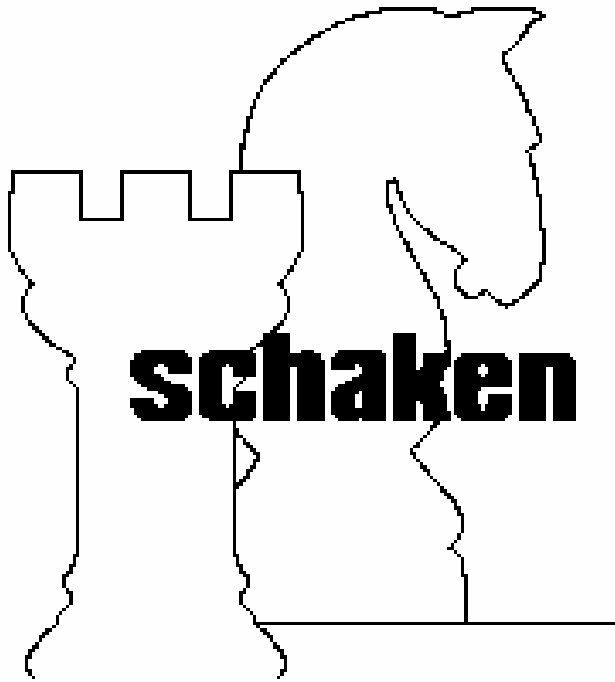

Weesperschaakclub
Opgericht 7 november 1923

Ook wij creëren
graag mooie
zaken
voor u

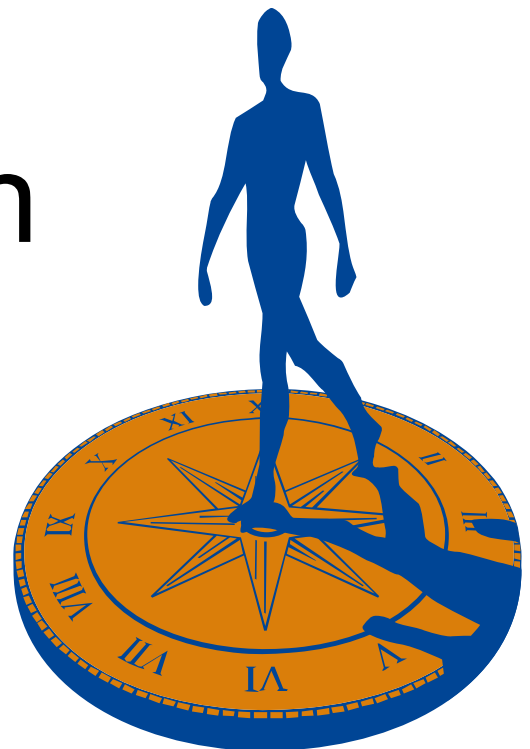

Rabobank

AMSTEL EN VECHT

MANHATTAN'S WELLNESS & HEALTH CLUB

Hogeweyselaan 227
1382 JL Weesp
Telefoon 0294-419878

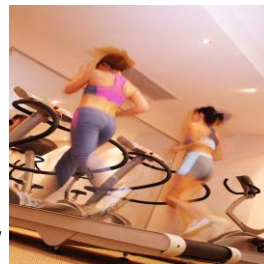

Geopend : Maandag t/m Vrijdag 8.00 -- 23.00 uur
Zaterdag en zondag 9.00 -- 17.00 uur

Diverse groepslessen o.a. Body Power, Body Shape, Boot Camp, Pilates, Spinning, Basic Steps, Ab Blast, Tevens Zonnebanken en Sauna.



FOTO Scheermeijerweespbv

Voor het ontwikkelen
en afdrukken van uw
foto's

1 uur snelservice

Winkelcentrum Hogewei Tel : 414728

Documentverwerking
Sportprijzen
Stanzen



Copy- & Printservice, Grootformaat
printen
flock cijfers & letters, documentverwerking
stanswerk, bedrukken Textiel, DTP

Achtergracht 14 – 16, Weesp
Tel : 0294 – 410882
maurice@dssweesp.nl / martijn@dssweep.nl

Leren schaken?

Beter leren schaken?

Dat kan bij de WSC !

Gratis !!!

Voor jeugd en volwassenen

Info : 414534

*Of kom langs op dinsdagavond
(zie pagina 1)*

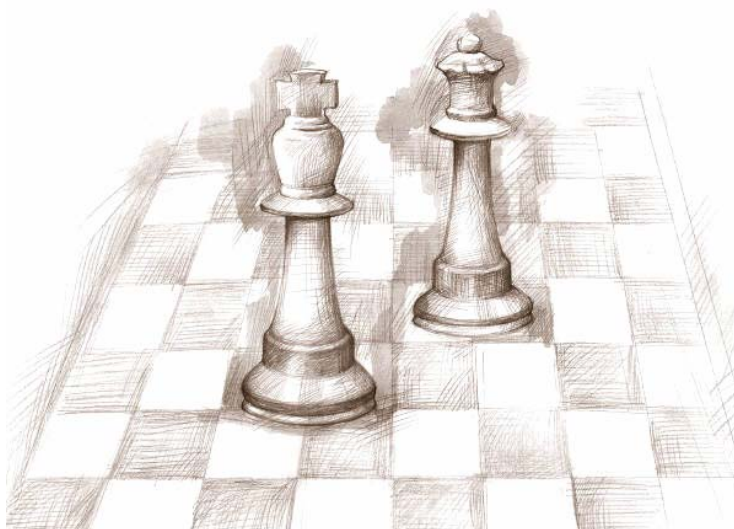

Van de voorzitter

Voor u ligt alweer het 2^e clubblad van 2007. Dit clubblad is traditioneel de schakel waarop de tussenstanden worden opgemaakt. In dit clubblad treft u vooral de status aan van de resultaten van het seizoen 2006 – 2007. In de interne competitie is inmiddels de derde periode gestart, in de externe competitie worden de laatste wedstrijden gespeeld. Een terugblik op het seizoen is dus al mogelijk, zo ook voor de voorzitter.

De eerste 111 dagen als voorzitter zitten erop. Een periode van kijken en aftasten van de (bestuurs-) leden die iedere dinsdag enthousiast hun partij schaken tot een goed einde willen brengen. Wat leeft er bij het bestuur, wat gaat er bij de leden om? Vragen die voor mij als voorzitter nog niet volledig beantwoord zijn. Het ledenaantal groeit inmiddels weer. Enthousiaste schakers die het ook willen proberen in clubverband.

Welke doelen dien ik als voorzitter mezelf te stellen? Een vraag die op dit moment niet eenvoudig te beantwoorden is. Natuurlijk is het van belang dat de gezelligheid voorop blijft staan! Er kan ook veel gebeuren. Ten eerste omdat er een voldoende grote groep is die zich wil en blijft inzetten voor de WSC (Deze groep mag natuurlijk altijd groter !). Ten tweede omdat onverwachte zaken altijd zullen optreden. Het mooiste is natuurlijk om deze te pareren met nog meer onverwachte oplossingen. Of te wel : een onverwachte schaakzet met een onverwachte schaakcombinatie beantwoorden.

Er liggen kansen genoeg. Bij iedere kans dient de juiste afweging gemaakt te worden. Afwegingen die het bestuur serieus neemt, zeker nu we dienen te gaan kijken wat er afgelopen jaar is gebeurd, en wat er in de komende jaren kan gaan gebeuren.

De tussenstand voor de club ziet er goed uit. Zoals gemeld groeit het ledenaantal rustig, en een aparte vermelding dient er te komen voor de jeugdafdeling. De jeugdafdeling onder leiding van Geert Kotter groeit gestaag door. Inmiddels zijn er 26 jeugdleden actief op de dinsdagavond. Hopende dat deze jonge leden het spel zo leuk blijven vinden dat ze doorgroeien en goede partijen kunnen afleveren, en in een later stadium bij de senioren.

De ontwikkelingen rond het sportcomplex op de papelaan zijn ook u niet ontgaan. Ten aanzien van ons onderkomen ziet het naar uit dat het wel eens snel zou kunnen gaan en dat het komende seizoen (2007 – 2008) wel eens het laatste seizoen is in ons vertrouwde lokaal. Natuurlijk krijgen we hiervoor een mooie ruimte terug. Over deze ontwikkelingen en eventuele andere ontwikkelingen zal het bestuur u zeker op de hoogte houden. Natuurlijk nemen wij graag kennis van uw ideeën en suggesties.

Tot slot wens ik u veel plezier met het lezen van dit clubblad. De vele schrijvers hebben weer erg hun best gedaan om er een goed verzorgd clubblad van te maken.

Ariën Hooimeijer

08 april 2007

Voor nadere details: zie het mededelingenbord of vraag uw bestuursleden.

Nuttige verwijzingen

- Oa de FIDE regels op www.schaakbond.nl/info/reglementen
- Oa de ratinglijst op www.schaakbond.nl (zie ook adresstrookje van Schaak Magazine)
- U kunt de Weesperschaakclub op internet vinden via www.weesper.nl of via www.SchaakbondGrootAmsterdam.nl maar veel beter is natuurlijk rechtstreeks via www.weesperschaakclub.nl

Uit de SGA-mailing van februari 2007

- SGA competitienieuws, met uitslagen en standen
- GARDA klokken te koop bij de SGA voor zeer lage prijzen € 7,50 / € 5,00
- Voor verenigingen en individuele belangstellenden
- Verslag van de Jeugdkampioenschappen van de SGA
- Tussenstand van het Persoonlijk Kampioenschap SGA
- Informatie over schaaktraining voor senioren
- Toernooi aankondigingen

Uit de SGA-mailing van maart 2007

- SGA competitienieuws, met uitslagen en standen met WSC 1 in klasse 2B op de 3^{de} plaats
- SGA ledenvergadering op 23 mei 2007
- Eindstanden Persoonlijke Kampioenschappen SGA 2007
- Informatie over schaaktraining voor senioren
- Informatie over schaaktraining voor senioren
- Toernooi aankondigingen

De SGA mailing is via Internet voor alle SGA leden gratis te verkrijgen.

Toernooien van de SGA of SGA verenigingen:

De volledige lijst treft u aan in het SGA competitieboekje (pagina 14)

Seizoen 2006/2007

14 maart t/m 25 april	SGA	Open Veteranentoernooi SGA (woensdagmiddagen)
6 april	Amstelveen	Open Snelschaakkampioenschap Amstelveen
29 april	Probleem	Oranjenacht

8 (of 15) december 2007 WSC Open Kampioenschap van de Stad Weesp

22,23,24 en 29 februari 2008		
én 1 en 2 maart	SGA	Persoonlijk Kampioenschap SGA

Eindstand periode 2

Groep 1

Nr	Naam	Punten	Wa	Gsp	Gw	Rm	VI	Perc	KI	AI	On	Ng	Nbs	Zk
1	P. Wijnand	590,67	70	10	7	3	0	85,0	-2	2Z	0	0	1	0
2	D. van der Kist	557,00	69	10	7	2	1	80,0	0	2W	0	0	1	0
3	D. Spel	450,83	68	9	5	2	2	66,7	1	2W	0	1	1	0
4	M. Weenink	430,17	67	8	4	2	2	62,5	0	1Z	0	2	1	0
5	W. Blijstra	376,00	66	8	4	2	2	62,5	0	1W	0	2	1	0
6	T. van Tubergen	373,50	65	9	4	2	3	55,6	1	1Z	0	1	1	0
7	H. Peperkamp	357,17	64	9	2	5	2	50,0	-1	2Z	1	1	0	0
8	A. Ottenhoff	332,67	63	8	3	1	4	43,8	0	1W	1	1	1	0
9	M. Pfeiffer	276,00	62	7	3	0	4	42,9	1	2W	0	4	0	0
10	R. Willemsen	261,50	61	6	2	2	2	50,0	2	1W	0	5	0	0
11	H. Boom	260,33	60	9	1	4	4	33,3	-1	2Z	1	0	1	0
12	A. Hooimeijer	249,33	59	7	1	2	4	28,6	-3	3Z	0	3	1	0
13	C. Roetman	237,00	58	10	2	3	5	35,0	0	1W	0	1	0	0
14	S. Strybol	155,50	57	9	1	2	6	22,2	1	2W	1	0	0	1
15	E. Ahlheid	124,33	56	7	0	2	5	14,3	1	1W	1	3	0	0

Groep 2

Nr	Naam	Punten	Wa	Gsp	Gw	Rm	VI	Perc	KI	AI	On	Ng	Nbs	Zk
1	B. Hoetmer	639,50	70	10	9	1	0	95,0	0	1Z	0	1	0	0
2	K. Siewertsen	573,50	69	10	8	1	1	85,0	0	1Z	0	1	0	0
3	H. Hodde	510,83	68	10	7	1	2	75,0	0	1W	1	0	0	0
4	B. Vossepoel	364,00	67	11	6	0	5	54,5	1	2W	0	0	0	0
5	K.Siddiqi	357,33	66	4	2	0	2	50,0	0	1Z	1	6	0	0
6	J. Kuyper	355,17	65	10	3	4	3	50,0	0	1Z	1	0	0	0
7	P. Kersten	350,50	64	9	4	1	4	50,0	-1	2Z	1	1	0	0
8	A. van Rossem	298,17	63	5	2	1	2	50,0	-1	2Z	1	5	0	0
9	J.W. de Meijer	280,33	62	10	3	2	5	40,0	0	1W	1	0	0	0
10	N. de Boer	264,00	61	5	3	0	2	60,0	-1	2Z	0	6	0	0
11	B. Achterberg	244,50	60	9	3	1	5	38,9	1	1W	0	2	0	0
12	H. Dolman	192,33	59	4	0	2	2	25,0	-2	2Z	1	6	0	0
13	L.W. de Boer	96,00	58	10	1	0	9	10,0	2	2W	1	0	0	0
14	T. Baars	67,67	57	9	0	0	9	0,0	1	1W	1	1	0	0

Toreneindspelen

Euwe gaf 60 jaar geleden reeds aan welke regels voor een toreneindspel ter hand genomen moeten worden. Natuurlijk heeft het geen zin deze regels uit het hoofd te leren. Het is wel de cement voor de verdere opbouw. De wijze waarop Euwe dit behandelde is geweldig. Bij voldoende interesse kunnen we dit in ons clubblad ter hand nemen. Hierin de voornaamste richtlijnen van Euwe met een korte inleiding.

Toreneindspelen vereisen in het algemeen een agressieve behandeling. Dit geldt voor beide partijen. De materieële verhouding is minder belangrijk dan de positionele. Het is beter een pion prijs te geven dan een passieve opstelling van toren en/of koning te aanvaarden. Een goede torenstelling betekent in zeer vele gevallen voldoende compensatie voor het verlies van een of meer pionnen.

De toren staat goed, indien hij zoveel mogelijk vijandelijke pionnen aanvalt, liefst pionnen, die niet door andere pionnen gedekt staan. Men merkt op, dat de pionnen het meest kwetsbaar zijn tegenover aanvallen terzijde of van achteren.

De torens horen achter de vrijpion; dit is de beste manier om een eigen vrijpion te steunen of een vijandelijke vrijpion tegen te houden. Uitzonderingen op deze regel kunnen echter voorkomen worden bij een vrijpion, die nog in het geheel niet, of slechts een veld is opgerukt.

De koning is nog beter dan de toren geschikt om een eigen vrijpion te steunen of een vijandelijke vrijpion tegen te houden.

Twee verbonden vrijpionnen betekenen een zeer groot voordeel, vooral wanneer ze ver zijn opgerukt.

Wanneer men de vijandelijke koning op de laatste rij heeft afgesneden, is de opmars van een door de koning ondersteunde vrijpion zeer effectief, omdat aldus matbedreigingen kunnen worden gecreeerd.

Met drie tegen twee pionnen aan één kant, bv f2-g2-h2 tegen g7-h7 is de winst bij goede verdediging buitengesloten. De taak van de zwakste partij is in dit geval niet moeilijk, want het front, dat slechts drie lijnen breed is, kan door de verdedigende koning makkelijk bestreden worden.

Met vijf tegen vier pionnen aan een kant, bv d4-e3-f2-g2-h2 tegen e6-f7-g7-h7 is de winst in de meeste gevallen verzekerd, doordat de verdedigende koning niet in staat is, met succes over een breed front over vijf lijnen te opereren.

Dikwijls worden hierin clementaire fouten gemaakt waarna de winst uit de handen glipt of nog erger. In de externe strijd tegen Donner gingen 2 toreneindspelen onnodig de mist in waardoor in plaats van winst de wedstrijd verloren ging.

Er zijn natuurlijk talrijke goede eindspelboekjes. Als je al enige lectuur doorneemt dan is het meestal de opening. Eindspelen komen althans bij mij niet uit de kast. In de loop der jaren ben je met schade en schande wel wat wijzer geworden. Toch zijn er wel mogelijkheden principiële fouten in een toreneindspel voor een deel te vermijden.

De opstelling van de stukken aan het begin van de partij maakt, dat de torens het laatst in het gevecht komen en in mindere mate dan de andere stukken aan de vroegtijdige ruil blootstaan. Toreneindspelen komen in de praktijk het meest voor.

D. Spel

De verjaardagskalender

Een fris begin in een nieuwe lente. Maar ook bijzondere mijlpalen bij de wijsheidsfactor. Wie durft het aan om het op te nemen tegen de kanjers van de Wijze Slimme Cracks?

Gebdag	Voornaam	Achternaam	Lid sinds	Wijsheidsfactor
April				
4	Ricardo	Schluter	2005	11
5	Jaap	de Meijer	1979	80
10	Klaas	Siewertsen	1990	60
19	Timo	de Graaf	2006	10
26	Kolya	Klinkenberg	2007	8
29	Theo	van Tubergen	1984	61
Mei				
12	Alrik	Karssiens	2004	11
31	Rick	Hamstra	2006	10
Juni				
1	Robin	van Pelt	2001	13
6	Sybren	Bierma	2006	10
9	Werner	Raudenbusch	1977	73
11	Arien	Hooimeijer	1999	37
13	Stefan	Strybol	2005	40
26	Peter	Wijnand	1979	53
28	Wim	Blijstra	1987	83
30	Bjorn	Bockweg	2002	17
Juli				
1	Bart	Achterberg	2006	49
2	Han	Hilders	1977	56
20	Quinten	Bouwens	2007	8
22	Koen	Rademaker	2006	10

WSC 1 – MSK 2 gespeeld op 30 januari 2007:

1z	Peter Wijnand	1 – 0	Peter de Bruin	1604
2w	Dick Spel	1 – 0	Norman Tambach	1592
3z	Dave van der Kist	0 – 1	Hildo van den Berg	1526
4w	Michel Weenink	1 – 0	Tom van Zon	1596
5z	Theo van Tubergen	½ – ½	Willem Zeegers	1582
6w	Wim Blijstra	½ – ½	Henk van Houtrijve	1539
7z	Harry Boom	½ – ½	Frank de Wit	1480
8w	Andre Ottenhoff	0 – 1	Marc Norden	1626

	WSC 1	4½ – 3½	MSK 2	

Om maar weer met mezelf te beginnen, mijn tegenstander stelde zich met een niet reguliere opening passief op middels 2.b3, 4.e3, 6.d3 en 8.a3. Met 9.e4 overschreed hij voor het eerst de derde rij. Nu gaf dat zwart wel voordeel, maar toch was het nog niet zo eenvoudig om de witte stelling aan te vallen, aangezien die geen echte zwaktes vertoonde. In de volgende stelling zien de witte pionnen er al heel wat actiever uit, maar zijn koning staat wel wat tochtig.



Met het offer **Pf5** probeerde ik zowel de lange diagonaal als het centrum open te breken. Wit durfde het echter niet aan en speelde 21.Dd3 waarna zwart de kwaliteit won met Pe3+ 22.Txe3 exf3 23.Dxe3.

Wat zou er gebeurd zijn als wit het offer had aangenomen?: **21.exf5 Dh1+ 22.Kf2 Dh2+ 23.Kf3 g5!** Hier had ik m'n hoop op gevestigd aangezien 24.fxg6ep fxg6 erg goed is voor zwart. Er is echter een stille zet die ik niet had voorzien: **24.Tac1** dekt de dame **Txe1 gxf4?** 25.Pe4 **25.Txe1 gxf4 26.Dd3 fxf3 27.Pe4 Dh3 28.Dd2** 28.Pxd6? g2+ 29.Ke2 Dh2 30.Kf3 Dh1 enz. **Le5** en de situatie is onduidelijk.

Dick stond na 10 zetten al erg goed, met 2 centrumpionnen op de 5e rij, nadat zwart de opening verkeerd had behandeld. Het bleef echter oppassen geblazen in een open stelling, zodat het nog tot de 29e zet duurde voor zwart opgaf, vlak voordat hij matgezet zou worden.

Dave liep tegen z'n eerste nederlaag aan. In een gecompliceerde stelling overzag hij een loperzet en drie zetten later nogmaals en van dezelfde loper, maar toen was het ook direct uit.



Het werd Michel wel heel makkelijk gemaakt: er staan twee paarden gepend en het lijkt erop dat zwart er maar één van kan redden. Hij speelde daarom Pc5? 12.f4 Lg4 13.Dxg4 Pxb3 14.axb3 Dd7 15.Dxd7 Pxd7, verloor daarmee een stuk en 14 zetten later de partij.

Zolang er een paard op e4 stond had hij echter nog een mogelijkheid om geen hout in te leveren: **Dh4 12.Le3** (12.g3? Pxf3 13.fxf3 Dxd4 14.Dxd4 Pf3+ 15.Kf2 Pxd4) **Pc5** enz.

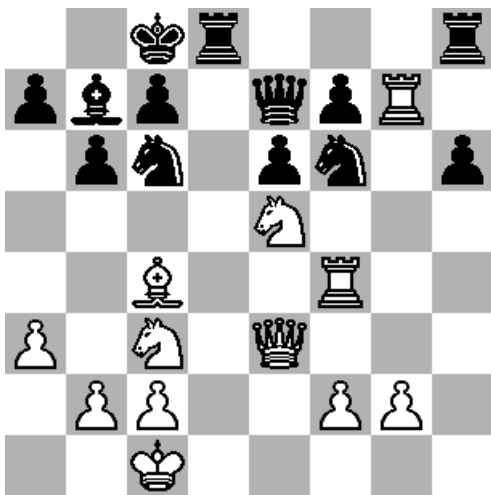

Theo staat bekend om z'n aparte openingen, zo ook hier:
1.e4 Pf6 2.Pc3 Pc6 3.d4 h6 4.Pf3 e6 5.a3 b6 6.Ld3 Lb7 7.Lf4 d6. In het volgende diagram heeft hij nog steeds geen stuk buiten de eerste drie rijen staan.

Zwart speelde hier **Tdf8?** i.p.v. Pxe5 22.Dxe5 Th7! 23.Txh7 Pxh7 24.Txf7 Dg5+ maar ook dan staat hij niet zo best. De partij ging verder met **22.Txf7?** Wit ziet de tactische mogelijkheden niet: 22.Pg6 Dd8 23.Pxh8 Txh8 24.Txf7 **22...Txf7 23.Pxf7 Te8 24.Pxh6 Dg7 25.Pg4 Pxd4 26.Lxe6+ Kb8 27.Txg4 Dxd4 28.Lxg4 Txe3** en hier werd er remise gegeven hoewel zwart twee pluspionnen heeft. Misschien waren er tijdproblemen in het geding

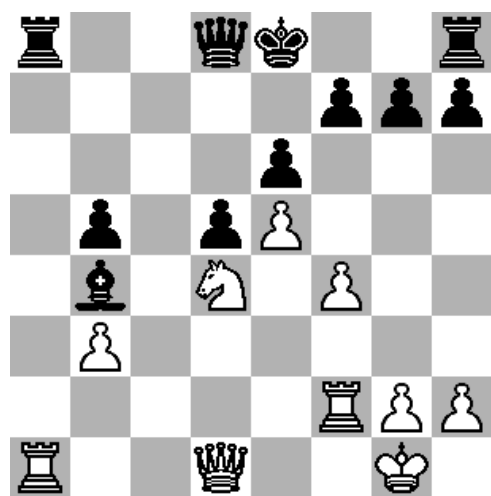

Dit is de stelling voordat Wim de partij na **24.Txa8 Dxa8 25.Pxb5 0-0** remise gaf.

Wat is er echter tegen **24.Pc6**, de looper is dan niet meer te redden **Txa1 25.Dxa1 Dc7 26.Pxb4** enz.

Peter Wijnand

Donner 1 – WSC 1 gespeeld op 5 maart 2007:

1w	Peter Wijnand	1 – 0	Leonardo van Manen	1881
2z	Dick Spel	0 – 1	Raymon de Vries	1668
3w	Harry Boom	1 – 0	John Pex	1712
4z	Wim Blijstra	0 – 1	Rob Koster	1661
5w	Theo van Tubergen	½ – ½	Rommert Bakker	1641
6z	Klaas Siewertsen	0 – 1	Marcel Boontje	1553
7w	Ariën Hooimeijer	1 – 0	Arpad Hamaker	1404
8z	Bert Hoetmer	½ – ½	M.Coenen	

	WSC 1	4 – 4	VAS 8	

In een open spanjaard kwam Dick onder druk te staan en moest precies spelen om niet te bezwijken. Dit resulteerde echter wel in een tijdsachterstand zodat, juist toen hij zich kon ontworstelen, hij een fout maakte die hem een kwaliteit kostte. Dat, samen met de tijdnoed, zorgde ervoor dat Dick er verder geen brood meer in zag.

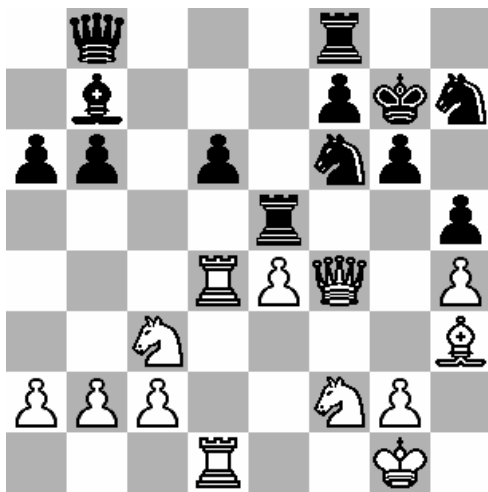

In deze stelling speelde mijn tegenstander **Pe8?** beter was Td8, maar ook dan staat wit overwegend **26.Txd6** natuurlijk, zwart kan niet terugslaan met Pxd6 wegens 27.Dxe5+ met stukwinst **f6 27.Td7+ Tf7 28.Txf7+ Kxf7 29.Td7+ Kg8 30.Le6+** de toren staat gepend, daarom gaf zwart op: Kh8 31.Dh6 en mat

Zwart gaf Harry zomaar een belangrijke centrumpion cadeau, waardoor hij direct zeer goed kwam te staan en geen moeite had om de partij uit te schuiven. Wim had z'n dag niet, al vroeg in de opening gaf hij een stuk weg en zijn opponent liet hem niet meer ontsnappen.

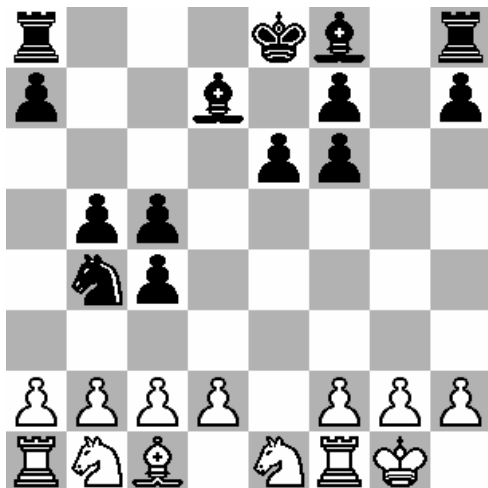

Theo staat bekend om z'n bizarre openings experimenten, zo ook hier. Het is bijna niet voor te stellen, maar wit wist zijn stukken nog te ontwikkelen en kwam weg met een terechte remise.

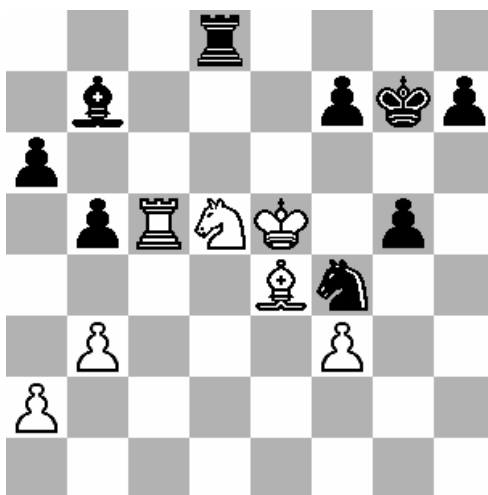

Klaas staat huizenhoog gewonnen. Als praktische oplossing zou ik Lxd5 37.Lxd5 Txd5+ 38.Txd5 Pxd5 39.Kxd5 h5 aanbevelen. Knappe jongen die die pion nog tegenhoudt. De partij ging echter verder met **f6?! 37.Pxf6 Lxe4 38.Tc7+ Kh8?** na Kg6 39.fxe4 Pd3+ 40.Ke6 h5 houdt zwart nog de overhand. Zijn voordeel is na de partijzet geheel verdwenen **39.Pxe4 Te8+ 40.Kf5 h6??** en nu staat hij zelfs op verlies, na Tf8+ 41.Ke5 Pg6+ 42.Ke6 h6 staat het nog steeds gelijk **41.Pf6 Te5** door de matdreiging moet zwart een vol stuk offeren **42.Kxe5** en de partij is voorbij.

Tijdens de partij kwam Ariën naar me toe met de vraag of hij remise mocht aanbieden. Nu stonden wij er op dat moment niet zo florissant voor dus ik raadde het hem af. Gelukkig maar, want hij stond de hele partij beter en won uiteindelijk met wel 5 pluspionnen op het bord. Toch moet ik ook hier een kanttekening plaatsen.

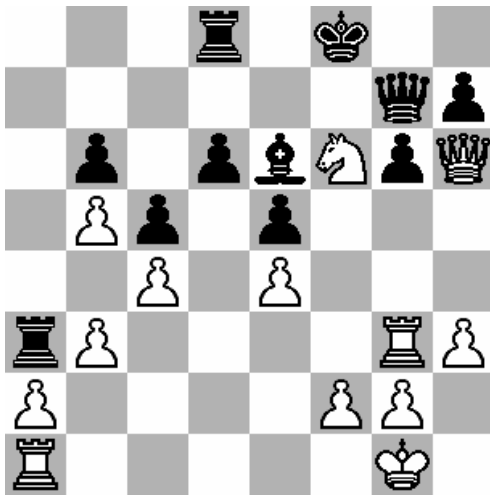

Het gespeelde **29.Dxh7** is voldoende voor de winst, maar na 29.Pxh7+ Kf7 (Kg8 30.Txg6) 30.Pg5 Kg8 31.Dxg7+ Kxg7 32.Pxd6 en 33.Pxd8 is het kassa en kan zwart opgeven **Dxh7** had wit gezien wat de gevolgen waren van Dxf6? Dat is nl. nog moeilijker te berekenen dan 29.Pxh7+ omdat zwart meer mogelijkheden heeft. Bijv. 30.Txg6 Df7 31.Dh6+ Ke7 32.Tg7 en wit wint **30.Pxh7+ Kg7 31.Pg5 Ld7** enz.

De jeugdspeler die tegen Bert aantrad gaf pardoes op de 7^e zet een stuk weg. Toch wist zwart de partij niet te winnen, hoewel hij daar op diverse momenten wel de gelegenheid toe had en nergens beter dan in de volgende stelling.

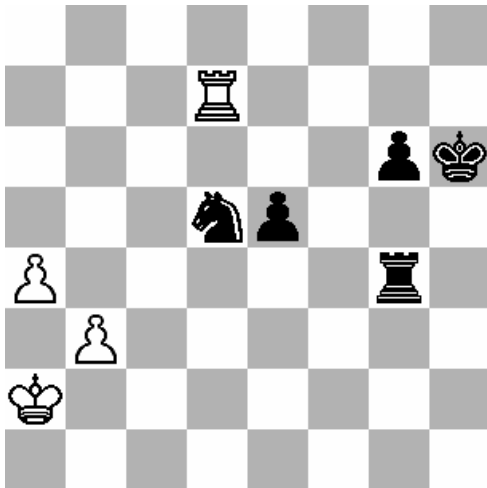

Bert staat weliswaar een stuk voor, maar moet

- a) de witte pionnen in toom houden en
- b) zijn eigen pionnen laten promoveren.

Het paard staat erg goed op d5 omdat die er o.a. voor zorgt dat pion e5 niet direct aangevallen kan worden, dus dekken door **Td4** met als bijkomend voordeel dat er kwaliteitswinst dreigt. **48.Kb2 e4 49.Td6 e3 50.Te6 Kg5 51.a5** eindelijk kan wit ook gaan lopen **Kf5 52.Te8 Td2+ 53.Kc1 Ta2 54.a6 e2 55.a7 Pc3 56.b4 Pe4** dit lijkt me vrij overtuigend. In de partij werd er gespeeld: Tg2+ 48.Ka3 Pf4 49.Te7 Te2 50.a5 wit kan nu eerder gaan lopen en de zwarte stukken staan helemaal verkeerd. Bert moest uiteindelijk z'n paard offeren om de a-pion te stuiten.

Peter Wijnand



Schilderbedrijf J. Veldhuizen

Middenstraat 86 Weesp

Tel : 0294 – 418251

- MAURICE LACROIX
- NOMINATION
- EDEL DESIGN
- SWAROVSKI
- ESPRIT SIERRADEN
- ESPRIT HORLOGES
- SWATCH HORLOGES
- SWATCH SIERRADEN



- SEIKO
- BREIL
- TISSOT
- PANDORA
- TI SENTO
- DESIREE
- PULSAR

NIEUWSTAD 42 WEESP
TEL. 0294 450 228 - FAX 450 229

E-mail: h.luijer@hansluijer.nl
www.hansluijer.nl

PRONK JUWEEL

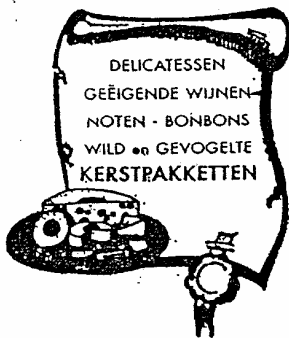

Klaar met schaken..??

Heerlijke Hollandse-
en Buitenlandse kaasmaken

Laat het U smaken..!!

Slijkstraat 26 **WEESP**

Tel. 0294 – 412433

WWW.PRONKJUWEEL.NL

carriere
optiek



Brillen
&
Contactlensen

Nieuwstraat 11
1381 BB Weesp
Tel. 0294 – 414401

carriere.optiek@optiplaza.nl
www.carriereoptiek.nl

Binnenveer 3 - tel. 413082

Tabaksspecialzaak **W.F. van Kassel**



Het adres voor al uw wensen op het gebied van

Sigaren - Rooktabak - Sigaretten

Uitgebreide collectie

Aanstekers

Pijpen

Accessoires

Zeer ruime sortering **Week- en Maandbladen**

Verkoop staatsloten

De Groot Luchtkanalen



Kijk op onze website naar de webwinkel voor het leveren van rechthoekige luchtkanalen.

www.degrootluchtkanalen.nl

tel : 0294 - 413086



ONDERHOUD-VERBOUW-RESTAURATIE-NIEUWBOUW
NIEUWSTRAAT 46, 1381 BD WEESP, TELEFOON (0294) 412532
E-MAIL: INFO@ALBERTVREE.NL INTERNET: WWW.ALBERTVREE.NL



LOODGIETERS- EN SANITAIRBEDRIJF **F.J.M. HESSELING CV**

GAS - WATER - C.V. - DAKEN EN GOTEN
VOOR AANLEG, VERNIEUWING EN
ONDERHOUDSWERK EN SANITAIR



Adres privé : Herengracht 3 - Weesp - Telefoon 0294-412279
Werkplaats : Blomstraat 2 - Weesp - Fax 0294-431779