

Verslag **Pegasus 1 - WSC 2** gespeeld op 15 maart 2005:

1w Micha Pfeiffer	1 - 0	Ferry Weverling	1762
2z Harry Boom	0 - 1	Pablo Clement	1861
3w Michel Weenink	0 - 1	Hans Solcer	1850
4z Ken van Rossum	1 - 0	Jan van Rossum	
5w Bert Hoetmer	0 - 1	Roelof Beukema	1657
6z Ariën Hooimeijer	0 - 1	Cyril Farquharson	1516
7w Nico Dalmulder	0 - 1	Gerard Verlaan	1619
8z Klaas Siewertsen	0 - 1	Jos van Walstijn	

WSC 2 2 - 6 Pegasus 1

*Om vijf voor acht verscheen **Micha** in ons clublokaal, ik was verbaasd hem te zien en hij op zijn beurt was verbaasd dat zijn teamgenoten nergens te bekennen waren. Nadat ik hem op de hoogte had gebracht dat het hier toch echt een **EXTERNE** wedstrijd betrof vertrok hij alsnog naar Amstelveen. Gelukkig heeft deze vergissing geen negatieve invloed gehad op zijn partij.*

En dan doel ik eigenlijk alleen op de uitslag want zwart stond oorspronkelijk erg goed in een toreneindspel, maar wist de juiste zetten niet te vinden om zijn voordeel uit te bouwen en gaf een paar zetten voor het eind zelfs het halve punt nog weg.

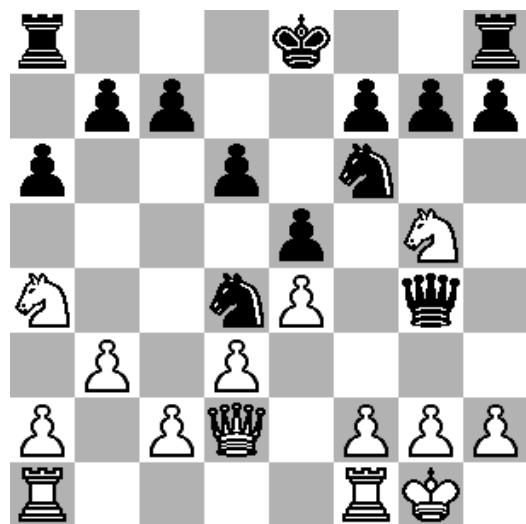

Wit heeft zijn paard naar de rand van het bord gespeeld. Daar doet het echter niets en wat nog belangrijker is, het dekt veld e2 niet. In deze stand dreigt Ken daardoor materiaal te winnen met h6 (14.Ph3? Pf3+) of via de partijvoortzetting **13.c3? Pe2+ 14.Kh1 Pf4 15.f3?** na g3 verliest wit slechts een pion, nu een heel stuk **Dxg5 16.g3** te laat **Pe6 17.f4 Dh6** enz.

Bert gaf in gelijke stelling zomaar een stuk weg en gaf direct op.

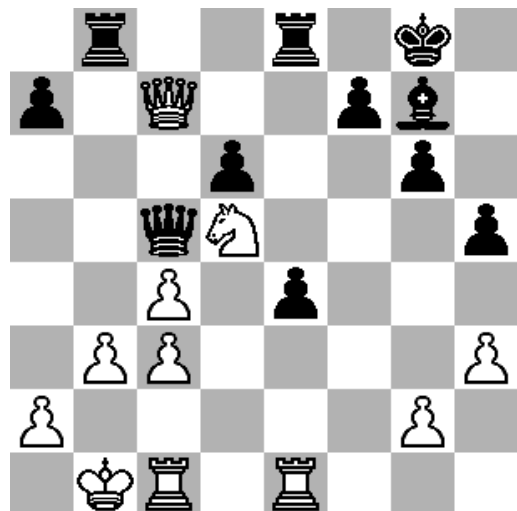

Michel ging hier de fout in met **25.Dd7?** na bijv. 25.Txe4 Txb3+ 26.axb3 Txe4 27.Dxc5 dxc5 is alles nog open **Dxc4 26.Dxd6 Txb3+** en ook hier kon de koning omgelegd worden: 27.axb3 Dxb3+ 28.Ka1 Tb8 29.Te2 Tb5 enz.

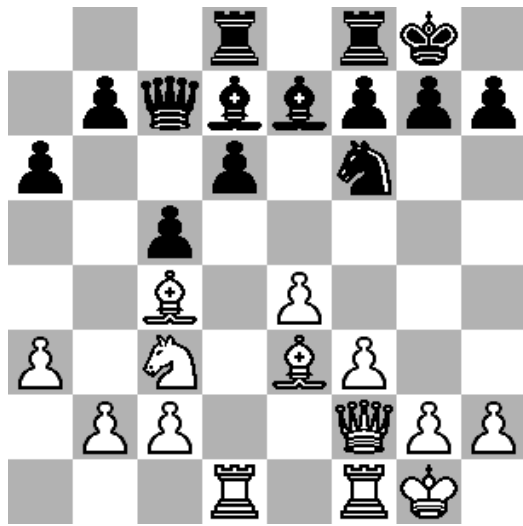

Zwart heeft met c5 een paar zwaktes in zijn stelling geschapen nl. veld d5 en pion d6, maar na bijv. b5 16.Lb3 Le6 blijft het witte voordeel binnen de perken. **Klaas** bezegelde hier zijn eigen lot met **Pe8? 16.Pd5** en wit wint een stuk.

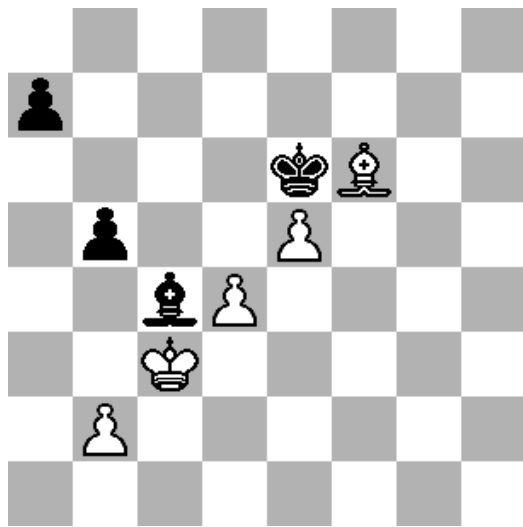

In deze stelling verloor **Harry** op tijd. Had hij nog door kunnen spelen dan was remise de waarschijnlijke uitslag geweest: **a5 59.Ld8 a4 60.Kb4 Kd5 61.Lf6 Ld3 62.Kc3 Lc4** en wit komt er niet door.

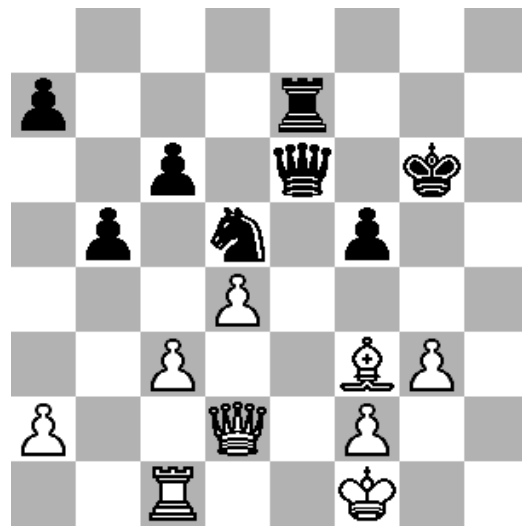

Nico had hier nog een goede vooruitzichten, maar na **42.c4? bxc4 43.Lxd5?! 43.Txc4? Pe3+ cxd5** had zwart de overhand. Wit ging op de 60^e zet in mindere stelling door zijn vlag.

Hieruit blijkt wel dat de meesten nog lang hebben kunnen standhouden en in houdbare stellingen door hun vlag zijn gegaan, dan wel deze om zeep hebben geholpen met een blunder (of twee). Ik zeg niet dat we hadden kunnen winnen, maar de uitslag had er toch wat dragelijker kunnen uitzien.

Peter Wijnand